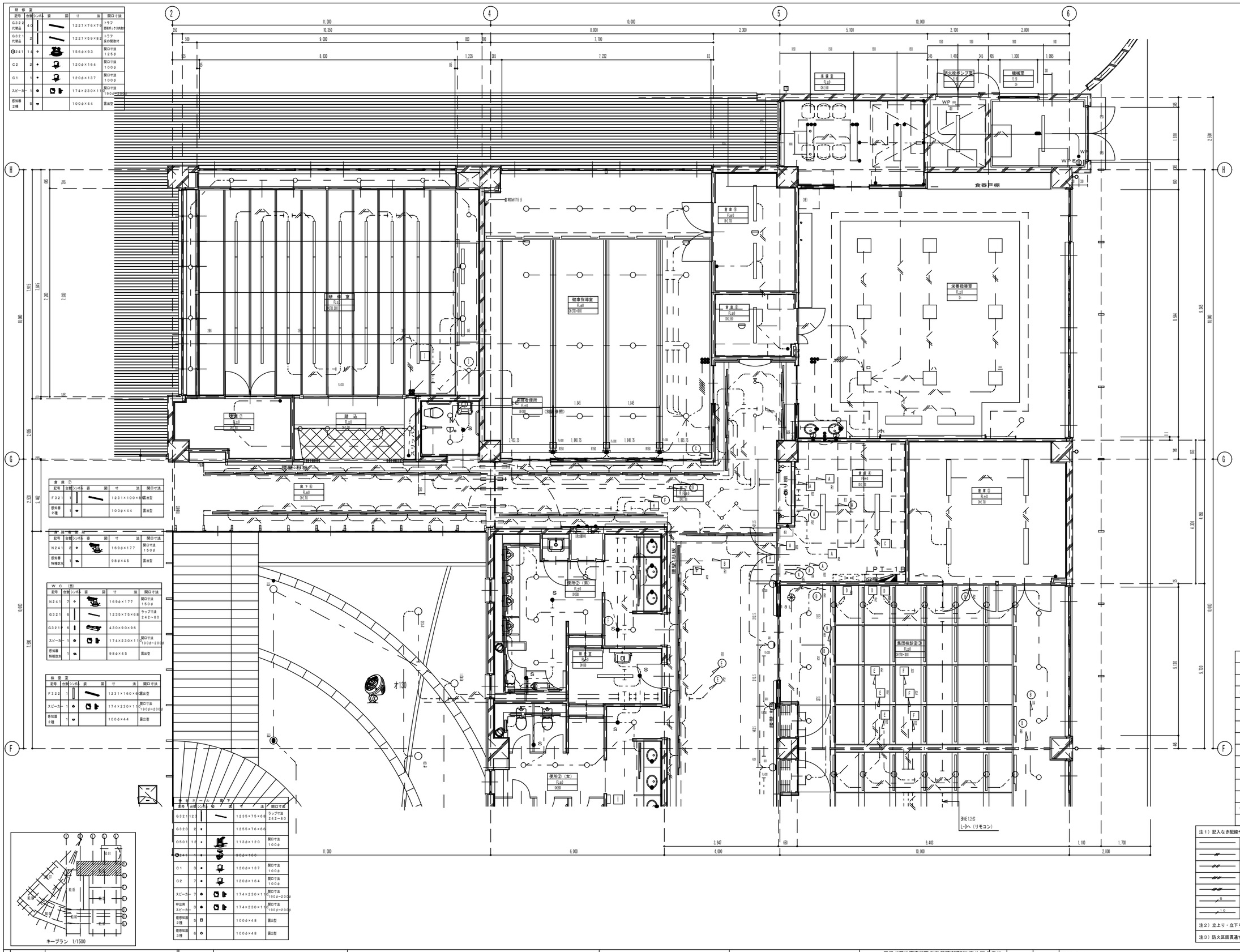

研修室					
記号	台数	シンボル	姿	図	寸 法	開口寸法
G322 代替品	4				1227×76×79	トラフ 間隔ボックス共取付
G321 代替品	2				1227×59×82	トラフ 蓋の開取付
⊕241	14	●			156φ×93	開口寸法 125φ
C2	2	●			120φ×164	開口寸法 100φ
C1	1	●			120φ×137	開口寸法 100φ
スピーカー	1	●			174×230×11	開口寸法 190φ~200φ
感知器 2種	5				100φ×44	露出型

倉庫⑦					
記号	台数	シンボル	姿	図	寸 法	開口寸法
F321	1				1231×100×8	露出型
感知器 2種	1	●			100φ×44	露出型

倉庫⑥					
記号	台数	シンボル	姿	図	寸 法	開口寸法
N241	2	●			169φ×177	開口寸法 150φ
感知器 特種防水	1	●			98φ×45	露出型

ＷＣ（男）					
記号	台数	シンボル	姿	図	寸 法	開口寸法
N241	7	●			169φ×177	開口寸法 150φ
G321	6				1235×75×68	ラップ寸法 242~80
G321	6				430×90×96	
スピーカー	1	●			174×230×11	開口寸法 190φ~200φ
感知器 特種防水	1	●			98φ×45	露出型

検査室					
記号	台数	シンボル	姿	図	寸 法	開口寸法
F322	1				1231×160×6	露出型
スピーカー	1	●			174×230×11	開口寸法 190φ~200φ
感知器 2種	1	●			100φ×44	露出型

非常カーテル部下					
記号	台数	シンボル	姿	図	寸 法	開口寸法
G321	12				1235×75×68	ラップ寸法 242~80
G320	2	●			1255×76×66	
O501	12	●			1136φ×120	開口寸法 100φ
⊕241	1	●			900φ×100	
C1	3	●			120φ×137	開口寸法 100φ
C2	7	●			120φ×164	開口寸法 100φ
スピーカー	7	●			174×230×11	開口寸法 190φ~200φ
呼出用 スピーカー	3	●			174×230×11	開口寸法 190φ~200φ
感知器 2種	5				100φ×48	露出型
感知器 3種	6	○			100φ×48	露出型

健康指導室					
記号	台数	シンボル	姿	図	寸 法	開口寸法
M321	4	●			169φ×177	開口寸法 150φ
M321	12	●			195φ×210	開口寸法 175φ
G321	6				1235×75×68	ラップ寸法 242~80
C2	1	●			120φ×164	開口寸法 100φ
スピーカー	1	●			174×230×11	開口寸法 190φ~200φ
感知器 2種	4	●			100φ×44	露出型

研修室					
記号	台数	シンボル	姿	図	寸 法	開口寸法
C322	3				1257×243×7	開口寸法 1235×223
C1	1	●			120φ×137	開口寸法 100φ
感知器 2種	1	●			100φ×44	露出型

消火ポンプ室					
記号	台数	シンボル	姿	図	寸 法	開口寸法
F321W	1				1260×121×14	露出防水型
感知器 1種防水	1	●			98φ×45	露出型

機械室					
記号	台数	シンボル	姿	図	寸 法	開口寸法
F321W	1				1260×121×14	露出防水型
感知器 1種防水	1	●			98φ×45	露出型

栄養指導室					
記号	台数	シンボル	姿	図	寸 法	開口寸法
I324	9	□			470φ×80	開口寸法 450φ
G321	20				1235×75×68	ラップ寸法 242~80
G321	4				430×90×96	
Z321	2	●			1286×279×12	開口寸法 1263×255
N241	2	●			169φ×177	開口寸法 150φ
C2	2	●			120φ×164	開口寸法 100φ
スピーカー	1	●			174×230×11	開口寸法 190φ~200φ
感知器 2種	4	●			100φ×44	露出型

倉庫⑤					
記号	台数	シンボル	姿	図	寸 法	開口寸法
F321	2				1231×100×8	露出型
感知器 2種	1	●			100φ×44	露出型

倉庫⑥					
記号	台数	シンボル	姿	図	寸 法	開口寸法
F321	1				1231×100×8	露出型
感知器 2種	1	●			100φ×44	露出型

倉庫④					
記号	台数	シンボル	姿	図	寸 法	開口寸法
F322	2				1231×160×6	露出型
感知器 2種	1	●			100φ×44	露出型

倉庫③					
記号	台数	シンボル	姿	図	寸 法	開口寸法
F322	4				1231×160×6	露出型
感知器 2種	1	●			100φ×44	露出型

凡例	
記号	名称・摘要
	電灯・動力分電盤
	蛍光灯照明器具 （ランプは昼光色）
	蛍光灯照明器具 多灯用 （ランプは昼光色）
	蛍光灯照明器具 ダウンライト （ランプは昼光色）
	蛍光灯照明器具 壁付ブラケット（ランプは昼光色）
● ●3	埋込スイッチ １Ｐ１５Ａ－１，３Ｗ１５Ａ－１
（ ）	リモコンセレクタースイッチ （ ）内は回路数を示す
	ライトコントロール （蛍光灯１５Ａ）
●S	人感センサースイッチ （調度センサー付）
N.W	１００Ｖ回路
N.W	２００Ｖ回路
	配管配線
	配管配線立上り、立下り

注１）記入なき配線サイズは下記による		
	ＥＭ－ＥＥＦ ２．０mm－２Ｃ	天井内ケーブルころがし工事
	ＥＭ－ＥＥＦ ２．０mm－３Ｃ	天井内ケーブルころがし工事
	ＥＭ－ＥＥＦ ２．０mm－２Ｃ×２	天井内ケーブルころがし工事
	ＥＭ－ＥＥＦ ２．０mm－２Ｃ＋３Ｃ	天井内ケーブルころがし工事
	ＥＭ－ＥＥＦ ２．０mm－３Ｃ×２	天井内ケーブルころがし工事
5	ＥＭ－ＣＰＥＥ ０．９－５Ｐ	天井内ケーブルころがし工事
10	ＥＭ－ＥＥＦ ０．９－１０Ｐ	天井内ケーブルころがし工事

注２）立上り・立下り・貫通個所は E管にて保護すること

注３）防火区画貫通する個所は法規に定める防火区画処理工事を施すこと

工事名称																							

三信・藤光特定建設工事共同企業体

三信・藤光特定建設工事共同企業体

所長 菅野　作図 佐藤

平面図 1/100　立面図　断面図

工事名称 （仮称） 那須町総合福祉センター新築工事

図面名称 照明設備配線図-01

平成１７年 ２月１０日

File No. E-12