

空き店舗バンク登録票

(1)物件番号		空き店舗バンク 物件番号20	
(2)空き店舗所在地		那須町高久甲	
(3)物件概要	建築年月	平成 15 年 月	
	空き店舗になった年月	令和 7 年 7 月から	
	所在階	2 階建ての1, 2階	
	建物構造	<input checked="" type="checkbox"/> 木造 <input type="checkbox"/> 鉄筋コンクリート <input type="checkbox"/> 軽量鉄骨造 <input type="checkbox"/> その他	
	店舗の形態	<input type="checkbox"/> 店舗のみ <input type="checkbox"/> 住居併用 <input checked="" type="checkbox"/> その他(店舗棟と別に住居棟あり)	
	敷地面積	㎡ * 現地にて要確認	
	建物面積	124.21㎡ (内訳: 店舗棟124.21㎡ 住居棟1階164.79㎡ 2階70.80㎡)	
	間取図	別紙のとおり	
	補修の要否	<input checked="" type="checkbox"/> 不要 <input type="checkbox"/> 若干の補修必要 <input type="checkbox"/> 大規模な補修必要 <input type="checkbox"/> 現在補修中	
	補修履歴	<input checked="" type="checkbox"/> 有 <input type="checkbox"/> 無	
	補修の費用負担	<input type="checkbox"/> 所有者負担 <input checked="" type="checkbox"/> 入居者負担 <input type="checkbox"/> その他	
	空き店舗になる直前の業態	<input type="checkbox"/> 物販 <input type="checkbox"/> 飲食 <input type="checkbox"/> サービス <input type="checkbox"/> 事務所 <input checked="" type="checkbox"/> 倉庫 <input type="checkbox"/> その他()	
(4)物件の設備状況	電気	<input checked="" type="checkbox"/> 引き込み済み <input type="checkbox"/> その他()	
	ガス	<input checked="" type="checkbox"/> プロパンガス 指定業者あり <input type="checkbox"/> その他()	
	水道	<input checked="" type="checkbox"/> 上水道 <input type="checkbox"/> 井戸 <input type="checkbox"/> その他()	
	下水道	<input type="checkbox"/> 下水道 <input checked="" type="checkbox"/> 浄化槽 <input type="checkbox"/> その他()	
	トイレ	<input checked="" type="checkbox"/> 水洗 <input type="checkbox"/> 汲取り	トイレ形式 <input checked="" type="checkbox"/> 洋式 <input type="checkbox"/> 和式
	テレビアンテナ	<input checked="" type="checkbox"/> デジタルのみ <input type="checkbox"/> デジタル/BS/CS <input type="checkbox"/> その他	
	冷暖房器具	<input checked="" type="checkbox"/> 有 <input type="checkbox"/> 無	電話回線 <input type="checkbox"/> 有 <input checked="" type="checkbox"/> 無
	インターネット回線	<input type="checkbox"/> 有 <input checked="" type="checkbox"/> 無	
	駐車場	<input checked="" type="checkbox"/> 有(3-5 台) <input type="checkbox"/> 無	
(5)希望契約形態	契約分類	<input checked="" type="checkbox"/> 売却 <input type="checkbox"/> 賃貸 <input type="checkbox"/> 売却及び賃貸どちらも可	
	賃貸期間	年 月まで <small>※賃貸できる期間が限られている者のみ記入すること。</small>	
	希望価格	売却の場合	2,800 万円(住居棟込み)
		賃貸の場合	月 円 敷金 月分 礼金 月分
(6)仲介不動産業者	<input checked="" type="checkbox"/> 有 <input type="checkbox"/> 無 名称 北央総業 株式会社 住所 〒325-0302 栃木県那須郡那須町高久丙1185-66 電話番号 0287-76-1740		
(7)その他	敷地内に平成15年建築の母屋建物(住居棟)があり、同時に売却希望		

間取図

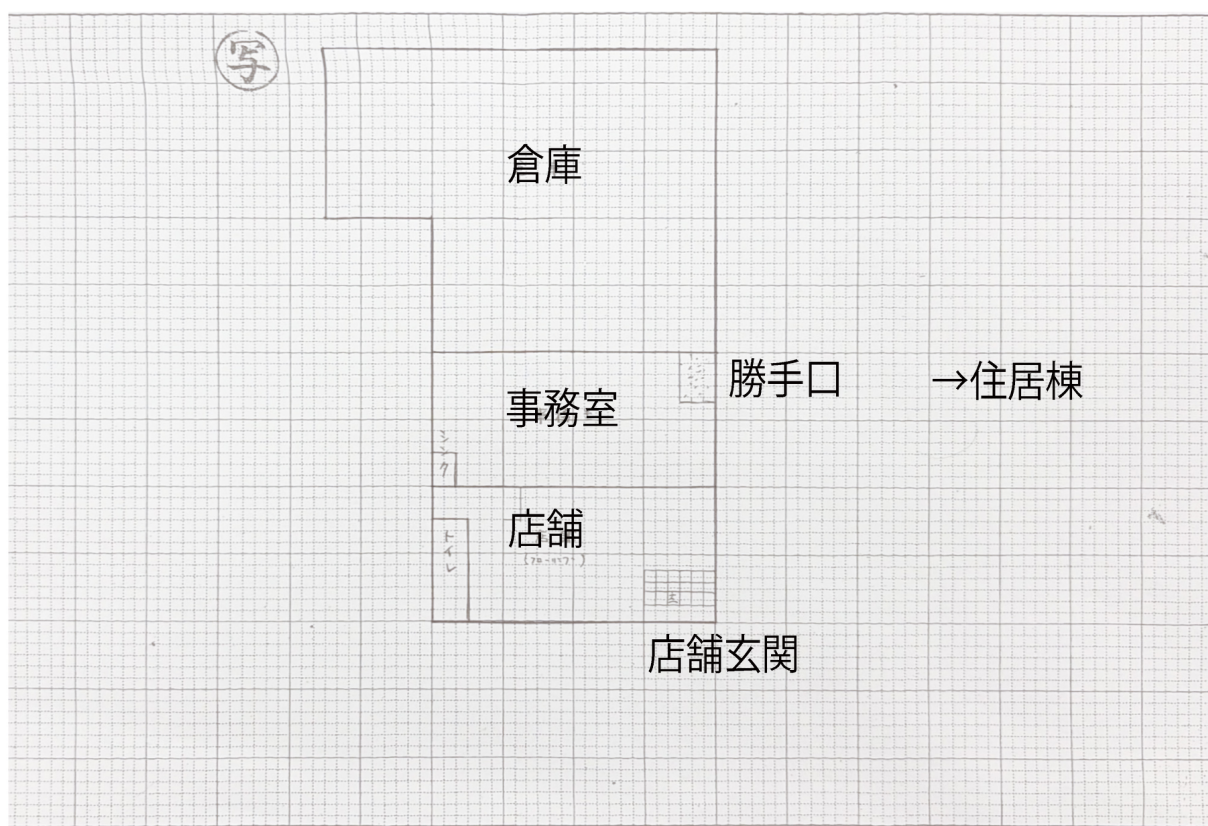

店 舗 外 観



情報と現状に相違がある場合は、現状を優先します

店 舗 内 観



情報と現状に相違がある場合は、現状を優先します

店 舗 内 観



情報と現状に相違がある場合は、現状を優先します

倉庫



情報と現状に相違がある場合は、現状を優先します

住 居 棟

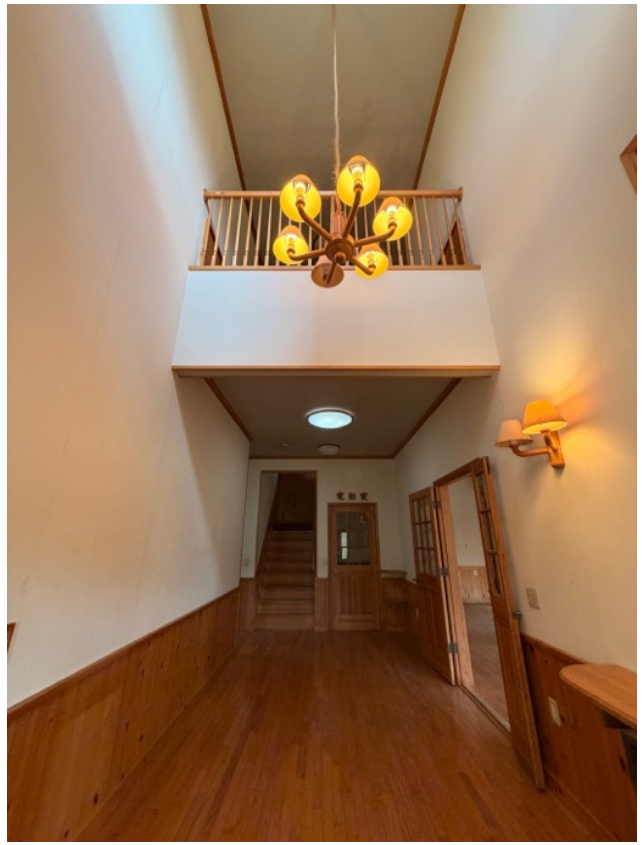

情報と現状に相違がある場合は、現状を優先します