那須町空き家バンク

概要

登　録　番　号	106
取　引　形　態	売却
住　所	那須町大字芦野
土　地　面　積	１２１６８.００㎡ 約３６７５坪
床　面　積	１階 ９４.４０㎡　約２９坪
建　築　年　月	平成　９ 年　４ 月
価　格	1300　万円

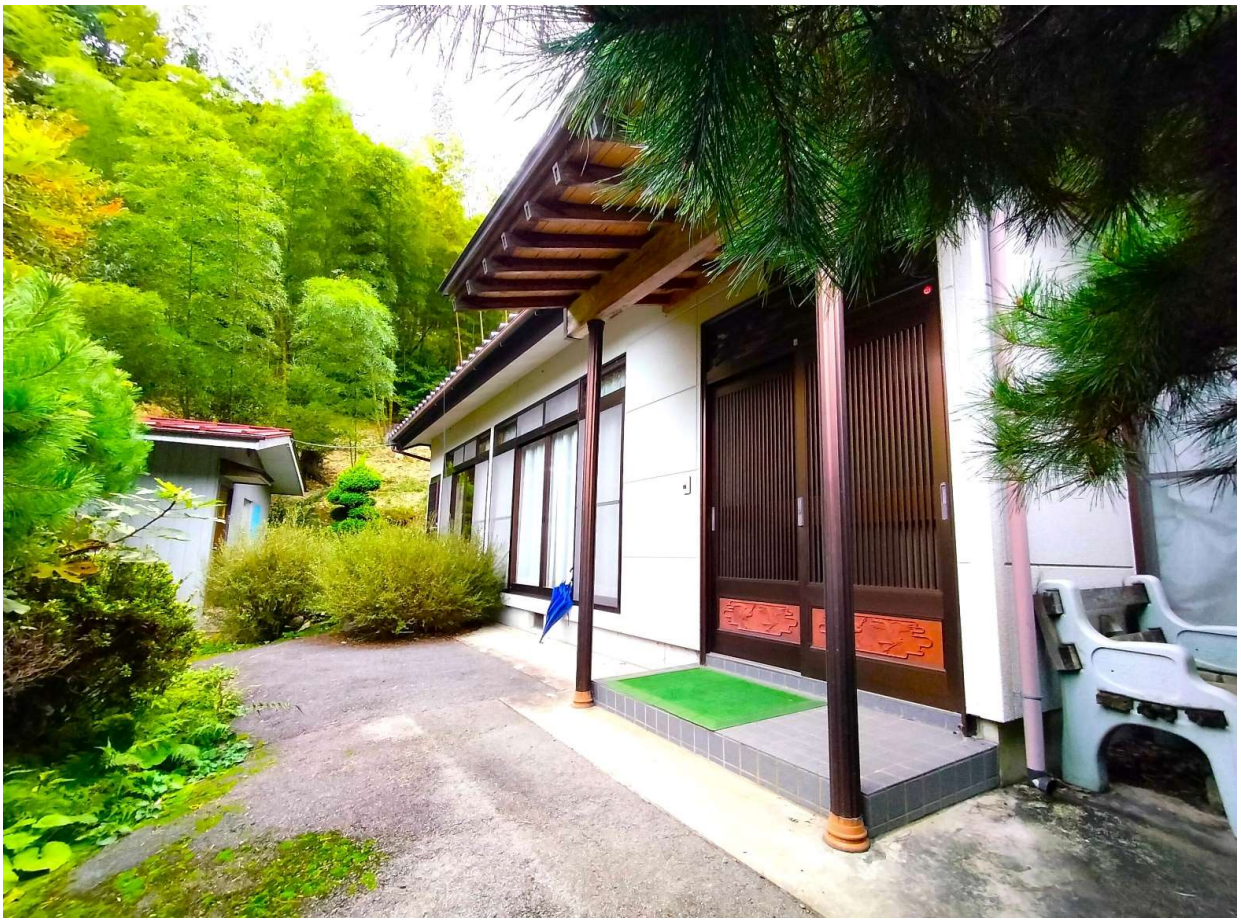

空き家バンク登録台帳（公開用）

登録№	１０６	登録年度	令和6年度
希望契約	□賃貸　☑売却	用途	☑専用住宅　□併用住宅
建築年等	平成9年4月	土地面積	１２１６８.００㎡ 約３６７５坪
物件所在地	那須町大字芦野		
物件の概要	構造	☑木造　□軽量鉄骨　□鉄筋コンクリート　□その他	
	床面積	１階　９４.４０㎡　約２９坪	
	間取り（室数）	居間（１）　和室（２）　洋室（　）　台所（１） 風呂（１）　トイレ（１）　洗面室（１）　納戸（　） その他（　）	
補修の要否	□補修不要　□多少の補修必要　☑大幅な補修必要　□現在補修中		
補修の費用負担	□所有者負担　☑購入者負担　□要相談		
希望価格	□賃貸　円/月額　☑売却　13,000,000 円		
別荘管理費	☑無　□有（　）		
主な施設までの距離	JR東北本線「黒田原」駅	まで　6 km	
	那須町役場	まで　5.6 km	
	芦野温泉	まで　0.4 km	
設備状況	飲用水　☑公営水道　□私営水道　□井戸 ガス　☑プロパンガス　□その他（　） 電気　☑引き込み済　□その他（　） 下水道　□公共下水道　☑浄化槽　□その他（　） 駐車場　☑有（３台）　□無 トイレ　☑水洗　□汲取り　／　□和式　☑洋式 風呂　□ガス　☑灯油　□電気　□温泉　□その他（　） 庭　☑有　□無　物置　☑有　□無		
動産・残置物等	☑有　□無　□処分予定		
特記事項			

登録№.　106

住所　那須町大字芦野

間取り

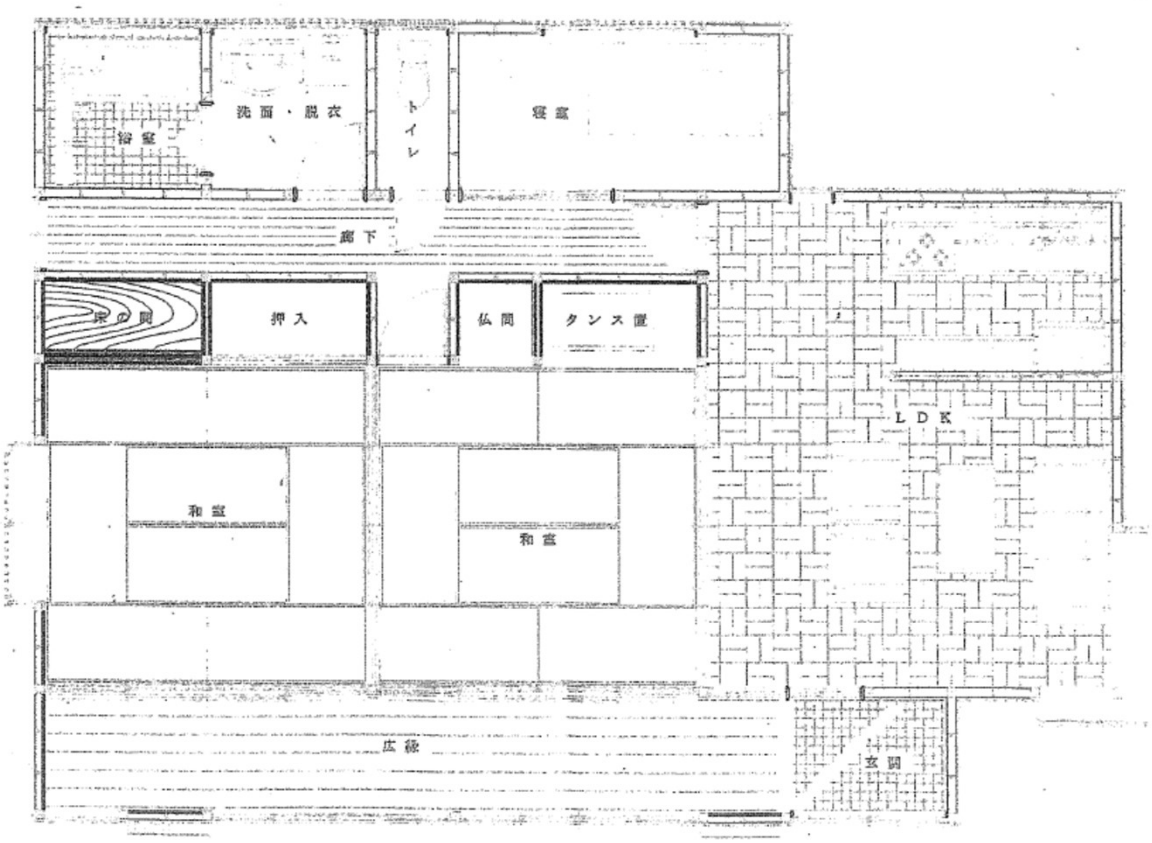

特 記 事 項

登録№.　106

住所　那須町大字芦野

全景・庭

特 記 事 項

登録№.　106

住所　那須町大字芦野

LDK

特 記 事 項

登録№.　106

住所　那須町大字芦野

和室

特 記 事 項

登録№.　106

住所　那須町大字芦野

洗面室・浴室・トイレ

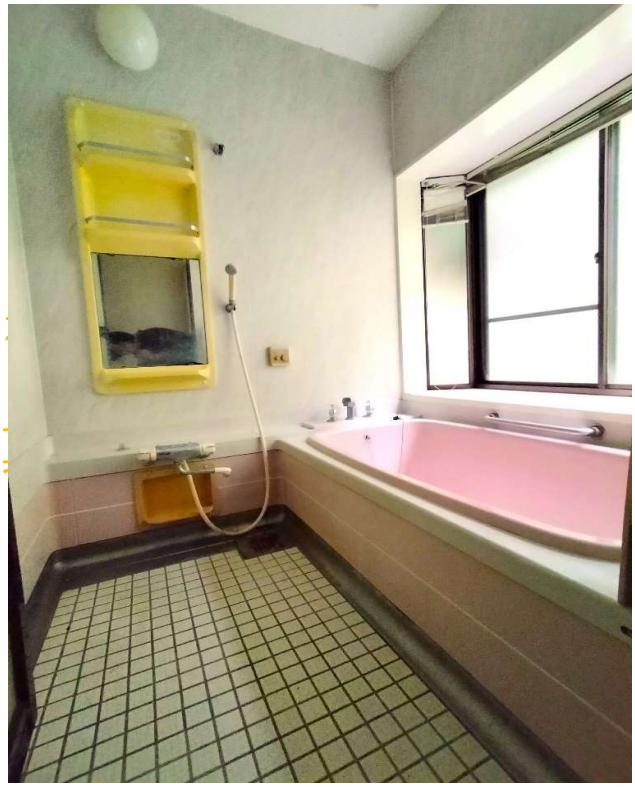

特 記 事 項