那須町空き家バンク

概要

登　録　番　号	89
取　引　形　態	売却
住　　所	那須町大字高久丙
土　地　面　積	６９０.００㎡　約２０８坪
床　面　積	１階　５４.６５㎡　約１７坪
建　築　年　月	昭和　45 年
価　　格	100　万円 ※価格の相談可能です

空き家バンク登録台帳（公開用）

登録№	８９	登録年度	令和5年度
希望契約	□賃貸　☑売却	用途	☑専用住宅　□併用住宅
建築年等	昭和45年	土地面積	６９０．００㎡　約２０８坪
物件所在地	那須町大字高久丙		
物件の概要	構造	☑木造　□軽量鉄骨　□鉄筋コンクリート　□その他	
	床面積	１階　５４．６５㎡　約１７坪　＋ベランダ　１９．９９㎡	
	間取り（室数）	居間（１）　和室（２）　洋室（　）　台所（１） 風呂（１）　トイレ（１）　洗面室（１）　納戸（　） その他（　）	
補修の要否	□補修不要　☑多少の補修必要　□大幅な補修必要　□現在補修中		
補修の費用負担	□所有者負担　☑購入者負担　□要相談		
希望価格	□賃貸　円/月額　☑売却　1,000,000 円		
別荘管理費	□無　☑有（78,540円/年　）		
主な施設までの距離	東北本線「黒田原」駅　まで　約 14 km		
	エンゼルフォレストリゾート那須管理事務所　まで　約 2 km		
	那須町役場　まで　約 13 km		
設備状況	飲用水　☑公営水道　□私営水道　□井戸 ガス　☑プロパンガス　□その他（　） 電気　☑引き込み済　□その他（　） 下水道　□公共下水道　☑浄化槽　□その他（　） 駐車場　□有（　台）　☑無 トイレ　☑水洗　□汲取り　／　□和式　☑洋式 風呂　☑ガス　☑灯油　□電気　□温泉　□その他（　） 庭　☑有　□無　物置　□有　☑無		
動産・残置物等	☑有　□無　□処分予定		
特記事項	・価格相談可能 ・現況にて引渡し ・売却完了まで所有者等の利用有 ・温泉権利金 1,400,000円　※現在温泉は契約していません ・リフォーム履歴有（浴室石張りからﾀｲﾙに変更、洋式ﾄｲﾚに交換、外部階段・ﾍﾞﾗﾝﾀﾞ基礎及び手摺木製から鉄骨に変更、壁天井ｸﾛｽ貼替）		

登録№.　89

住所　那須町大字高久丙

間取り

1F

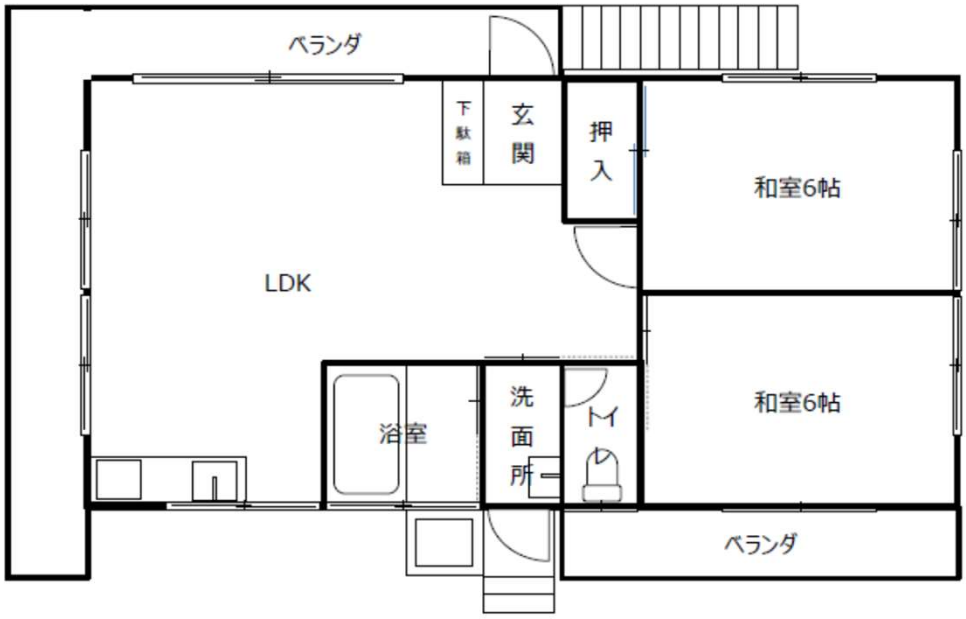

特 記 事 項

登録№.　89

住所　那須町大字高久丙

外観

特 記 事 項

登録№.　89

住所　那須町大字高久丙

リビングダイニング

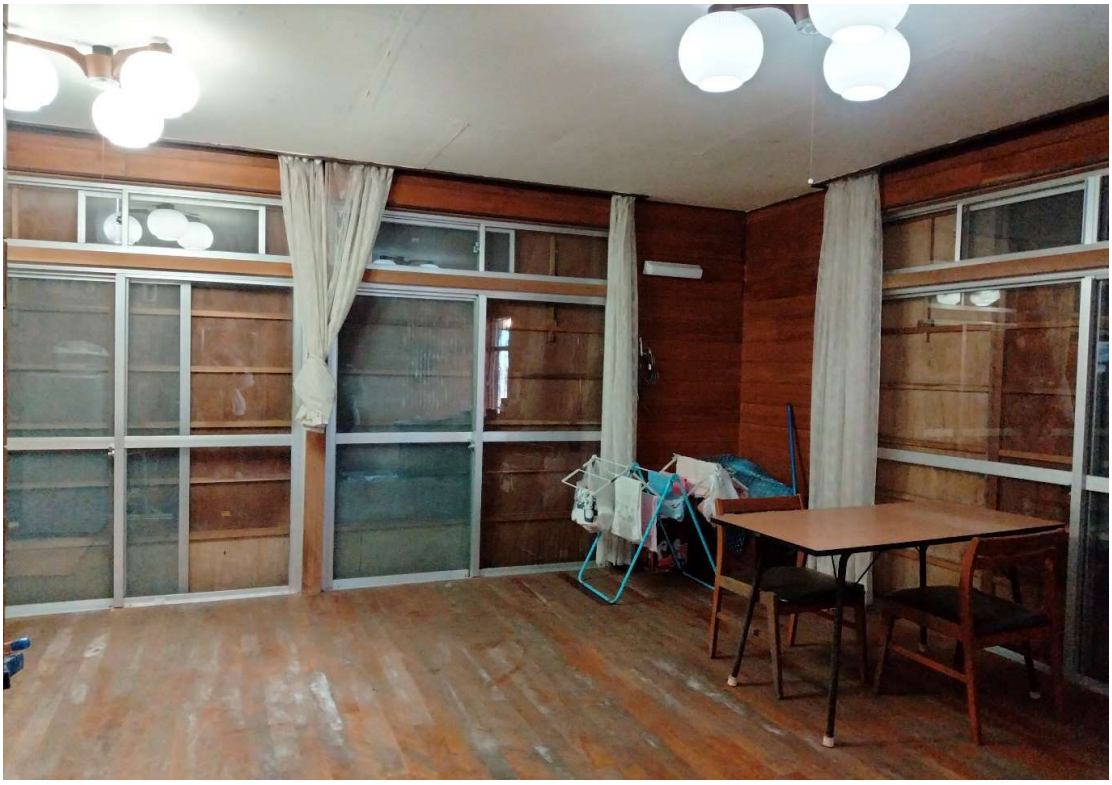

特 記 事 項

登録№.　89

住所　那須町大字高久丙

キッチン

特 記 事 項

登録No.　89

住所　那須町大字高久丙

和室

特 記 事 項

登録№.　89

住所　那須町大字高久丙

浴室・トイレ

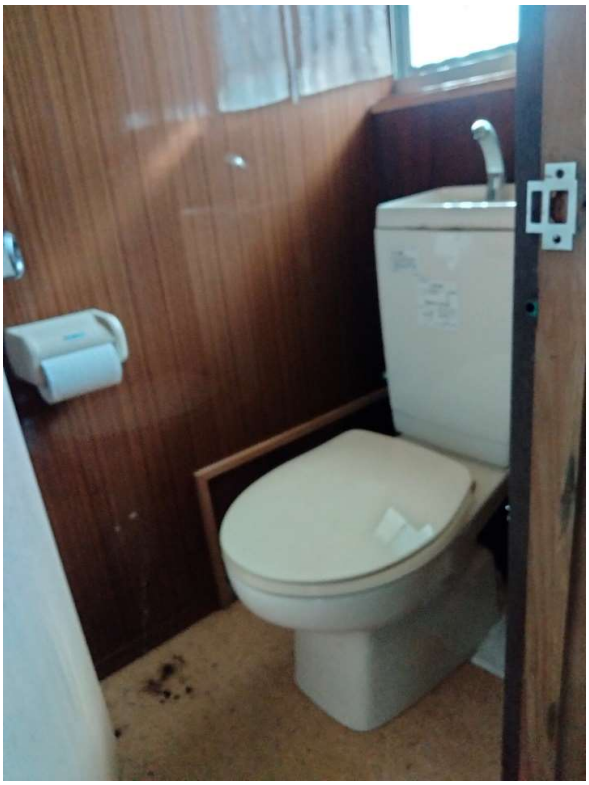

特 記 事 項