

新型コロナワクチン接種のお知らせ

★生後6カ月～4歳までの方のワクチン接種が始まりました

生後6カ月から4歳の新型コロナワクチン接種が10月に特例承認され、10月24日から臨時接種が開始しました。これを踏まえ、町では以下のとおり、乳幼児のワクチン接種を開始します。

■接種日 11月9日(水)、11月19日(土)、11月30日(水)、12月10日(土) ■受付時間 午後1時～2時

※令和5年1月以降の接種日は、決まり次第、広報紙と町ホームページでお知らせします。

■接種会場 ゆめプラザ・那須 ■対象 生後6カ月～4歳の方 ■接種費用 無料

■使用ワクチン 生後6カ月～4歳用ファイザー社ワクチン ■接種回数 0.2mlを3回接種します。

■接種間隔 1回目接種から3週間あけて2回目接種ができます。また、2回目接種から8週間あけて3回目が接種できます。なお、1回目接種時に2回目、2回目接種時に3回目の接種予約を受け付けます。

■接種当日の持ち物 記入済みの接種券一体型予診票、接種済証、母子手帳、お薬手帳（内服している場合のみ）

■接種券等の発送 対象者の保護者に、10月25日に接種券等の必要書類を郵送しました。

■注意事項 ・予診票の署名欄には、保護者の署名が必要です。署名が無いと接種が受けられません。

- ・保護者の付き添いが困難な場合は、接種を受けるお子さんの体調がわかる方に付き添いを依頼してください。
- ・接種当日は、自宅で体温を測ってからお越しください。
- ・新型コロナワクチン接種は強制ではありません。ワクチン接種は、接種を希望する方（保護者）にのみ行われる事業であることをご理解ください。

新型コロナワクチン接種の予約方法

■予約方法 電話またはWEBで予約ができます。

○電話予約

町新型コロナワクチン接種予約受付センター
☎73-5091（平日の午前9時～午後5時）

○WEB予約

那須町新型コロナワクチン接種予約

検索



WEB予約ページ

■予約の取消方法

○接種日の4日前まで WEB予約システムから予約を取り消すことができます。

○接種日まで3日以内 電話でのみ予約を取り消すことができます。ワクチン接種予約受付センターまでご連絡ください。

※土曜日は電話が繋がりません。土曜日に当日キャンセルをする方は、ワクチン接種予約受付センターまで着信を入れていただき、その後職員から折り返し連絡し、キャンセルする方の情報を確認します。

★オミクロン株対応のワクチン接種について

オミクロン株対応のモデルナ社ワクチンは、供給が予想より少ないため11月16日をもって集団接種での使用は休止します。当面の間はファイザー社ワクチンを使用し、モデルナ社ワクチンの安定供給が見込める状況になりましたら再開します。なお、モデルナ社ワクチンでの接種をご希望の方は、県の大規模接種会場で接種が可能です。

また、ファイザー社ワクチンについては、11月2日より、オミクロン（BA.1）対応からオミクロン（BA.4/5）対応のワクチンに切り替えとなりました。

※オミクロン株対応ワクチン接種の接種券が届く方は以下の表のとおりです。ご不明な点はお問い合わせください。

接種状況	接種券の送付状況
4回目接種まで完了	前回接種日から3カ月経過する方に順次発送
3回目接種まで完了	4回目接種券を送付済み
2回目接種まで完了	年齢の高い方から順次発送
	3回目接種券を送付済み。お手元にある接種券を利用できます。※紛失された方はご連絡ください。

※従来ワクチンで2～4回目接種から3カ月を経過していない方は、3カ月経過後順次発送します。

■問合せ 町新型コロナワクチン接種推進室（平日の午前8時30分～午後5時15分）☎73-5091

特定疾患をお持ちの方に見舞金を支給します

特定疾患で公費医療給付を受けている方に、年1回1万円の見舞金を支給しています。

▼対象 11月1日現在、町に住民登録があり、公費医療給付を受けている特定疾患のある方

▼提出書類

- ・特定疾患者見舞金受給資格認定申請書（昨年度受給している方には申請書を発送しています）

- ・「指定難病特定医療費受給者証」または「小児慢性特定疾病医療費受給者証」
- ・振込口座がわかるもの

▼申請場所 保健福祉課、各支所

▼申請期限 11月25日(金)

▼問合せ 保健福祉課社会福祉係
☎(7) 6917



那須町職員採用 追加試験のご案内

令和5年度に採用する職員を募集します。

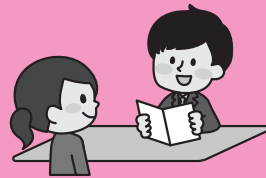

▼職種・採用予定人員

- ①土木技師 2名程度
- ②保健師 1名程度

※採用予定人員は、欠員の状況等により変更する場合があります。

▼受験資格

- ①土木技師 平成4年4月2日から平成17年4月1日までに生まれた人で、学校教育法に基づいた大学、短期大学、高等学校等において土木に関する課程を修めた人（令和5年3月卒業見込みの人を含む）
- ②保健師 平成4年4月2日以降に生まれた人で、保健師の免許を有する人（令和5年3月資格取得見込みの人を含む）

▼試験日程・場所・内容

- 第1次試験
- ・日時 12月11日(日)午前8時20分～正午
- ・場所 那須町役場会議室
- ・内容 教養試験、適応性検査

○第2次試験

- ・期日 令和5年1月24日予定
- ※第1次試験合格者に通知します。
- ・内容 面接等

▼試験案内・申込書

・総務課人事係（本庁4階）で配布します。

・町ホームページ (<http://www.town.nasu.lg.jp>) からダウンロードできます。

・郵便で請求する場合は、封筒の表に「職員採用試験申込書請求」と朱書きし、120円切手を貼った宛先明記の返信用封筒（角形2号）を同封してください。

▼受付期間（土日祝日を除く）

11月1日(火)～11月25日(金) 午前8時30分～午後5時15分

※郵便の場合は、当日消印有効

▼申込み・問合せ 総務課人事係
☎(7) 5540

〒329-3292
那須町大字寺子丙3-13

大田原税務署からのお知らせ

○11月11日～17日は「税を考える週間」です

税を考える週間の期間中は「税についての作文」の優秀作品をパネル展示します。皆さんもくらしを支える税について一緒に考えてみませんか。

▼展示場所 大田原税務署、大田原県税事務所、那須町役場ほか

○非常勤職員を募集します

大田原税務署では、確定申告期の1月中旬から3月末まで働く非常勤職員を募集しています。

▼仕事内容

- ①パソコンの入力、書類の整理
 - ②確定申告会場のパソコン入力補助
- ▼勤務場所 大田原税務署（大田原市紫塚1丁目5番54号）

▼労働日数 月曜日～金曜日のうち週5日程度（祝日除く）

▼勤務時間 午前8時50分～午後4時30分までの5時間30分

▼時給 950円

▼問合せ 大田原税務署

☎0287-22-3115

※自動音声案内の後「2」を押してください。

11月は個人事業税の納付月

11月30日は個人事業税（2期

分）の納付期限です。忘れずに納めましょう。

▼問合せ 大田原県税事務所課税課
☎0287-23-4172

国民年金保険料は全額が社会保険料控除の対象です

令和4年1月から12月までに納付された国民年金保険料は、全額が所得税および住民税の社会保険料控除の対象です。また、家族の国民年金保険料を納付している場合は、その納付分を加算できます。

日本年金機構では、年末調整や確定申告の際に必要な納付したことを証明する書類を次のとおり発送します。

▼発送時期

①令和4年1月1日～9月30日までの間に納付された方

令和4年10月下旬から11月上旬にかけて順次発送

②令和4年10月1日から12月31日までの間に納付された方

令和5年2月上旬（①の対象者は除く）

▼問合せ ねんきん加入者ダイヤル
☎0570-003-004

※050から始まる電話番号の方は、03-6630-2525にご連絡ください。

令和5・6年度入札参加資格審査申請受付のお知らせ（受付期間12月1日～27日）

町が発注する建設工事、測量・建設コンサルタント等（建設工事に関連する設計、調査、測量等）および物品の製造・販売・役務の提供等に係る入札への参加を希望する事業者の資格審査申請を次のとおり受け付けます。

- 資格の有効期間 令和5年4月1日から令和7年3月31日までの2年間
- 受付方法 持参または郵送 ※持参は平日の午前9時～午後5時まで。郵送は郵便書留で消印の日有効。
- 申請書・記載要領の配布 町ホームページからダウンロード、または総務課（本庁3階）で配付しています。
- 受付け・問合せ 総務課契約管理係 ☎72-6902



令和4年度那須町優良建設業者等表彰

10月26日、令和4年度那須町優良建設業者等表彰式を町役場正庁で行いました。

この表彰は、建設業者と現場技術者の施工技術向上に資することを目的に、町が発注した建設工事を優秀な成績で完成した建設業者等に対して行うものです。

今回は、令和3年度に完成した建設工事を対象とし、次の4部門の建設業者と技術者が表彰されました。

- ▼土木部門
 - 代表取締役 星 恭輝氏
 - 「旭町・元湯線（元湯橋）橋梁補修工事」
- ▼舗装部門
 - 代表取締役 星 恭輝氏
 - 「防災・安全交付金事業 道の駅友愛の森駐車場整備工事その3」
- ▼株式会社本田工務店
 - 代表取締役 本田圭佑氏
 - 主任技術者 米竹 淳氏
 - 「法師畑・山梨子線外 舗装修繕工事」
- ▼株式会社星組
 - 代表取締役 星 恭輝氏
 - 主任技術者 井野幸浩氏
- ▼建築部門
 - 「道の駅那須高原友愛の森観光交流センター増築工事」
 - 株式会社本田工務店
 - 代表取締役 本田圭佑氏
 - 主任技術者 大森直美氏
 - ▼管・水道部門
 - 「湯本・横沢線外 送水管布設替工事その1」
 - 株式会社タカク冷暖
 - 代表取締役 高久恵一氏
 - 主任技術者 大塚政典氏

▼問合せ 総務課契約管理係 ☎72-6902

那須消防署湯本分署 移転新築のお知らせ



本町と那須塩原市、大田原市の2市1町で構成する那須地区消防組合では、年次計画により管内消防署の新築工事を進めており、令和6年度には湯本分署新庁舎での業務開始が予定されています。

一般に消防署の新築は、消防機能を維持しながらの工事となるため、移転新築方式となります。また、訓練やヘリポートの設置にも支障のない面積の確保や、消防活動区域の中心部に設置させること等が必要になります。

このため、適地について検討を重ねてきた結果、地元自治会のご理解をいただき、那須高原地内の町有地（地図参照）に建築する運びとなりました。

新しい分署は、ヘリポートを含め、現在の分署敷地と比較して約2倍の3,300㎡を予定しており、最新の防災・消防機器を備え、地域の皆さんに安全安心を提供します。

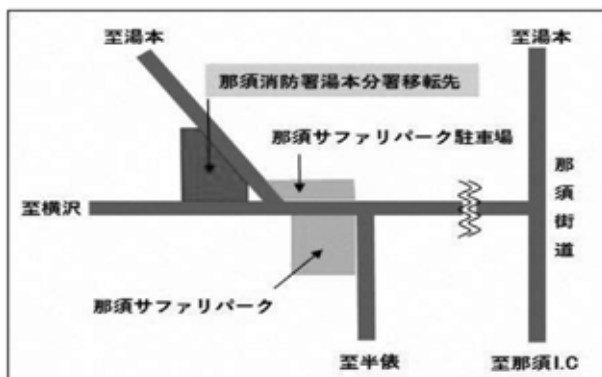

那須消防署湯本分署移転新築先地図

なお、計画地には桜が植樹されていますが、西側の山林を伐採し、移植もしくは新しい苗木を植える予定です。

▼工事スケジュール（予定）

- 令和4年12月
- 伐採、仮整地、移植等
- 令和5年8月～令和6年8月
- 分署本体・外構工事
- 令和6年10月
- 業務開始

- ▼問合せ
- 那須地区消防組合 ☎0287-285119
- 総務課総務防災係 ☎72-6901

タウンピックス

子育て、ほげんだより

生涯学習だより

図書館だより

タウンInformation

カメラスケッチ

みんなの広場

無料相談会、消費の豆知識

カレンダー

教育委員会委員・監査委員が 任命されました

9月定例会議会で選任された人事案件について、10月1日付けで菊地昭一氏(大畑)が教育委員会委員に任命(再任)されました。任期は令和8年9月30日までの4年間で、また、10月1日付けで相馬一男氏(下町)が監査委員に任命されました。任期は令和8年9月30日までの4年間で、

【教育委員会委員】

菊地 昭一 氏



【監査委員】

相馬 一男 氏



農業のさらなる発展に向けて 要望書が提出されました

町農業委員会から町に「令和5年度町農地等利用最適化推進に関する意見及び町農業等施策並びに予算に関する要望書」が提出されました。内容は担い手の育成と支援対策、集落営農の推進など12項目です。提出された意見、要望等はその実現に向けた検討を行い、町農業委員会に回答します。



左から井上会長職務代理、平山町長、高久会長、磯農業振興部長職務代理 (10月4日)

▼問合せ 農業委員会事務局

☎ 6925

住宅取得を応援！移住定住促進住宅取得等補助金

町内に在住し自ら居住するための住宅を取得した方や、増改築した場合に補助金を交付します。

予算の範囲内での交付となります。予算状況や事業の対象になるかなどは申請前にご確認ください。

- ▼対象 次の要件を全て満たす方
 - ・町税等の滞納が無い方
 - ・申請者が満45歳未満である方 (増改築の場合は除く)
 - ・増改築(25㎡以上)の場合、住宅に移住する満45歳未満の方がいること
 - ・住宅の延べ床面積が一定水準以上であること
 - ※一定水準以上の延べ床面積とは

空き家を有効活用！空き家バンク事業のご紹介

近年、適正に管理されず放置され老朽化した危険な空き家が増加し、倒壊の危険や草木の繁茂等で大きな社会問題となっています。

瓦や外壁が落下し近隣の家屋が壊れたり通行人が怪我をした場合は、空き家の所有者等に管理責任が問われる可能性があることから適正な管理が必要です。

「空き家バンクをご活用ください」

町では空き家バンク事業として、所有者から申請された空き家を登録し、利用を希望する方に紹

- ・単身世帯 55㎡以上
- ・2人以上の世帯 25㎡×世帯人数+25㎡以上

▼補助金額(交付限度額50万円)

- 基本額 新築住宅…30万円、中古住宅…30万円、増改築…20万円
- 加算額 町内事業者施工…20万円(新築の場合)、10万円(増改築の場合)

▼問合せ ふるさと定住課定住促進係 ☎ 6955



町ホームページ
(<https://www.town.nasu.lg.jp/0087/info-000002273-1.html>)

▼問合せ ふるさと定住課定住促進係 ☎ 6955

介する事業を実施しています。コロナ禍による地方移住が進み、空き家物件の需要が高まっています。空き家が居住可能なうちに賃貸・売却して有効活用してみませんか。



町ホームページ
(<https://www.town.nasu.lg.jp/0094/info-000000022-1.html>)

マイナンバーカード休日交付窓口のご案内（予約者限定）

平日にマイナンバーカードを受け取れない方は、休日窓口をご利用ください。ご利用の際は必ず事前予約をお願いします。事前予約がない場合は窓口を開設しません。

- 日 程 11月12日、23日、26日、27日、12月3日、4日、10日、11日
- 時 間 午前9時～午後3時
- 場 所 住民生活課(本庁1階)
- 問合せ 住民生活課住民年金係 ☎72-6908



ごみ出しのルールを守ろう

町内のごみステーションで違反ごみが増加しています。ごみ出しのルールを守らないことは他の利用者の迷惑になりますので、正しい利用をお願いします。

▼主な違反ごみ

○収集日を間違えている

分別が正しくされていても回収されませんのでごみ出しカレンダーを確認し、決められた曜日にごみ出しをお願いします。

○指定のごみ袋に入っていない

レジ袋や黒い袋、他自治体の指定ごみ袋で出されたごみは回収されませんので、町指定のごみ袋をご利用ください。ペットボトルやビン、缶、魔瓶類は透明な袋で出してください。

○粗大ごみ

町指定のごみ袋に入らない寝具類、自転車、ソファやその他引越時に伴う粗大ごみはごみステーションに出せません。クリーンステーション那須または広域クリーンセンター大田原へ直接お持ち込みください。

○粗大ごみ持ち込みは有料です。

●指定ごみ袋に入れられないもの
 ・タイヤ、ホイール、バッテリー、オイル等油脂類、その他自動車部品等
 ・注射器、消火器、ガスボンベ、

・子育て、ほげんだより
 ・生涯学習だより
 ・図書館だより
 ・Town Information
 ・カメラスケッチ
 ・みんなの広場
 ・無料相談会、消費の豆知識
 ・カレンダー



実際に液晶テレビ等がごみ袋に入れられ捨てられています。

農業用ビニール・農薬(家庭菜園は除く)、殺虫剤、化学薬品、農機具、レンガブロック、石膏ボード等の建材等
 ・家電リサイクル法対象製品目録(ブラウン管テレビ、プラズマテレビ、冷蔵庫・冷凍庫、洗濯機、衣類乾燥機、エアコン)
 ・パソコンリサイクル法対象品目(デスクトップ型パソコン、ノート型パソコン、PCリサイクルマークのあるタブレット端末等)
 ・小型バッテリー
 ※分解されていたり、色つきの袋等で目隠しされていると、ごみ収集作業員が回収してしまいう場合があります。広域クリーンセンター大田原では施設の処理能力や危険性などにより処分ができない「適正処理困難物」となるため、絶対にしないでください。

▼問合せ 環境課環境衛生係 ☎72-6916

令和3年度情報公開および個人情報保護制度の運用状況

情報公開条例に基づく情報公開請求 (R3.4.1~R4.3.31)

実施機関	担当課	請求件数	処理状況				不服申立て
			公開	部分公開	非公開	不存在等	
町長	総務課	2	1	-	-	1	-
	税務課	1	-	1	-	-	-
	環境課	2	1	1	-	-	-
	観光商工課	1	1	-	-	-	-
	建設課	1	-	1	-	-	-
	ふるさと定住課	1	1	-	-	-	-
	上下水道課	1	-	1	-	-	-
教育委員会	3	1	1	-	1	-	
合計		12	5	5	-	2	-

個人情報保護条例に基づく自己情報開示請求 (R3.4.1~R4.3.31)

実施機関	担当課	請求件数	処理状況			不服申立て
			開示	部分開示	非開示	
町長	税務課	1	1	-	-	-
	上下水道課	2	-	2	-	-
合計		3	1	2	-	-

▼問合せ 総務課広報広聴係 ☎72-6901

防災のワンポイント「災害時に避難する際の心得」

- ①人混みでは周りの人に配慮して行動しましょう。
- ②火災発生時はハンカチなどで口や鼻を覆い、低い姿勢で煙を吸わないように避難しましょう。
- ③住宅地では屋根瓦やエアコンの室外機、看板やガラスの破片などの落下物に注意しましょう。
- ④切れたり垂れ下がっている電線には、近づいたり触ったりしないよう注意しましょう。
- ⑤夜間は懐中電灯等を使用し、目視を確認しながら避難しましょう。
- ⑥冬季の避難は防寒対策をして避難しましょう。
- ⑦「避難」とは「難」を「避」けることで、今いる場所が安全であれば留まることも避難です。
- ⑧高齢者など避難に時間がかかる方は「警戒レベル3」、その他の方は「警戒レベル4」で避難してください。危険な状態になる前に、安全な場所へ避難しておくことが大切です。(風水害)

▼問合せ 総務課総務防災係 ☎72-6901

2年生がインターンシップへ!

タウンピックアップ

子育て・ほけんだより

生涯学習だより

図書館だより

Town information

カメラスケッチ

みんなの広場

無料相談会・消費の豆知識

カレンダー

など、さまざまな企業・施設・お店



レジ打ちは
とっても
緊張しました…

図書館の
受付は
機械の操作が
難しかったです

毎年秋に行っているインターンシップは、2年生が各自行きたい企業などを選び、1週間働かせていただく社会人体験学習です。慣れない仕事への戸惑いと緊張で、初めは上手くできない生徒もいましたが、「業務はもちろんのこと、社員さんやお客様などとの挨拶が一番重要だと感じた」「コミュニケーション力がとても大切で、全ての基本だと思った」「お客様の希望を聞き、案内をすることで感謝されたり、褒められたりした。人との関わりが仕事の中で最も印象的だった」と、コミュニケーションの大切さを学んだ生徒が多かったようです。また、「伊王野の道の駅での高校生の対応が素晴らしかった」とお褒めのお電話をいただき、学校一同感涙。受け入れてくださった企業・施設・お店などの皆様、また、お客様として優しく見守ってくださった地域の皆様、本当にありがとうございました。



力仕事はお任せ!
スーパーで
品出しを
担当しました

NATAKA
no.04

那須高校タイム

人物図鑑の第2号を作成中です!

那須町で様々な職業に就く方に、生徒自らインタビューをし、取材内容をまとめて1冊の本にする「那須まち人物図鑑」。大好評につき、第2号を現在作成中です。2回目なのもあり生徒も話すことに慣れてきたようで、和やかなインタビューとなりました。これから生徒自身で編集や校正を行い、来年の3月ごろ完成する予定です。町中で見かけた際はぜひお手にとって読んでみてくださいね。



栃木県立那須高等学校

那須町大字寺子乙3932-48 TEL / 0287(72)0075

tochigi-edu.ed.jp/nasu

「那須高校タイム」は生徒会の生徒と
高校魅力化コーディネーターが共に作るページです



虐待かもと思ったら



お住まいの地域の児童相談所につながります。
※一部の携帯電話からはつながりません。通話料がかかります。

11月は「児童虐待防止推進月間」です 「もしかして？」 ためらわないで！ 189(いちはやく)

- 身近なところでつらい思いをし
ている子どもはいませんか。子ども
への虐待は「こころ」と「からだ」
に傷を残すばかりではなく、
心身の成長と人格形成に大きな影
響を与えます。
- 相談(通告) することで苦しい
思いをしている親子が良き理解者
に出会うきっかけにもなります。
- ▼自分の悩みや心配を周囲の人に
分かってもらえない
出産や子育てに悩み、無意識に
虐待的行動をとってしまう事もあ
ります。一人で悩まずに、まずは
話してみませんか。
- ▼児童虐待とは
 - ・身体的虐待 殴る、蹴る、激しく
揺さぶる、火傷を負わせるなど
 - ・性的虐待 子どもへの性的行為
子どもに性的行為を見せるなど
 - ・ネグレクト 家に閉じ込める、
食事を与えない、ひどく不潔に
する、車の中に放置するなど
 - ・心理的虐待 言葉による脅し、
無視、きょうだい間での差別的
扱い、子どもの目の前で家族に
対し暴力を振るうなど
- ▼通告義務 子どもへの虐待を発
見したときや疑いがあるときは、
ためらわずに相談(通告)して
ください。相談(通告)した人
の情報は漏らしません。秘密は
必ず守ります。



- ▼相談先
 - 子育て支援センター
 - ☎⑦1137
 - 県北児童相談所
 - ☎0287-36-1058
 - ▼夜間祝祭日緊急連絡先
 - 児童虐待緊急ダイヤル
 - ☎028-686-3005
 - 児童相談所全国共通虐待対応ダ
イヤル
 - ☎189 (いちはやく)
- にじいろクラブ
(那須高原小学校隣接地)
 - ▼就業時間
 - ・平 日 午後1時～6時45分
 - ・土曜日 午前8時～午後5時
 - ・学校が長期休暇の場合は、午前
8時～午後6時45分の間で5
6時間
 - ※土曜日に勤務できる方、経験者
および有資格者を優先します。勤
務時間・日数は相談に応じます。勤
賃金等はお問合せください。
 - ▼申込み・問合せ にじいろクラ
ブ(午後2時～6時)
 - ☎③5216

放課後児童クラブ 学童指導員募集

ファミリーサポートセンター 提供会員養成講習会

- ファミリーサポートセンターの
提供会員になるための講習会です。
講習会を受講し修了すると、ファ
ミリーサポートセンターの提供会
員として登録され、援助活動を行
うことができます。
- 地域の中で子育てのお手伝いを
してみたい方は、講習会を受講し
て、提供会員として活動してみま
せんか。
- ▼日 程 令和5年1月19日(木)
- ▼時間・内容・場所
 - ・9時～正午 小児用救命講習会
(那須消防署)
 - ・午後1時～4時 小児看護の基
礎知識・子どもの栄養と食生
活・ファミサポ全体の流れ
(ゆめプラザ・那須)
- ▼申込方法 12月16日(金)までに電
話で申し込み
- ▼申込み・問合せ
町ファミリーサポートセンター
☎⑦1137

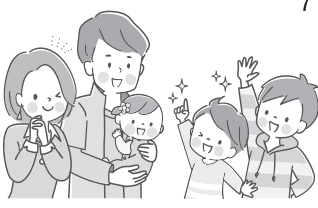

母子手帳アプリ『Hapi NASUダイアリー』のご案内

妊娠から子育て中の全てのライフステージにあわせて、町からの子育てに関する情報を受け取ることができ、子どもの成長記録や予防接種の管理ができます。ぜひ母子健康手帳とあわせてご活用ください。

登録方法はアプリストアで「母子モ」と検索するか、お使いのスマートフォンで右のコードを読み取り、ダウンロードしてください。プロフィール登録で住所を「那須町」にすると利用できます。

■問合せ こども未来課こども政策係 ☎72-6959



コードからダウンロード



乳児・妊婦健診や予防接種の案内も配信しています。

タウンピックアップ
子育て、ほげんだより
生涯学習だより
図書館だより
Town Information
カメラスケッチ
みんなの広場
無料相談会・消費の豆知識
カレンダー

栃木県医療安全講習会～最善の医療を選択するために必要なこと～

「病院でよりよい医療を受けるためにはどうすればよいか」という悩みを解消できるよう講演会を開催します。

- 日 時 12月2日(金) 午後1時30分～3時30分
- 場 所 栃木県総合文化センター特別会議室
- 講 師 尾藤誠司氏(独立行政法人国立病院機構 東京医療センター 内科 医長)
- 参加費 無料
- 定 員 60名
- 申込み・問合せ 栃木県医療政策課 ☎028-623-3085

11月12日～25日は「女性に対する暴力をなくす運動」期間です

配偶者やパートナーからの暴力や性犯罪等の女性に対する暴力は、女性の人権を著しく侵害し、いかなる理由があろうとも許されるものではありません。

暴力のない男女平等社会の実現に向け多くの方が関心を持ち、悩んでいる方は一人で抱え込まずに相談してください。

▼相談窓口

- 性犯罪・性暴力被害者のためのワンストップ支援センター
☎#8891

○DV相談ナビダイヤル
☎#8008

○DV相談+ (プラス)
☎0120-279-889

▼問合せ こども未来課こども政策係 ☎⑦6959



バランスアップ食育講座の参加者を募集します

食べることで健康を体感し、自分や家族、さらには地域の健康づくりを考えるきっかけとして、食生活改善推進員による講座を開催します。

【食生活改善推進員とは】

「私たちの健康は私たちの手で」をスローガンに、食生活を中心とした健康づくりを地域の方々とともに取り組む全国的なボランティア団体です。男性会員も活躍しています。

▼日 程 11月29日(火)、12月8日

(木)、12月15日(木)、1月12日(木)、1月26日(木)

▼時 間 午前9時30分～午後2時30分

※12月15日のみ午前9時30分～午後3時30分

▼場 所 文化センター

▼内 容 食育・運動・口腔などの講話、調理実習

▼料 金 1,300円(テキスト代)

▼申込み・問合せ 保健センター ☎⑦5858

「子宮頸がん予防接種」 自費接種分の費用を 助成します



子宮頸がん定期予防接種は、平成25年6月から令和4年3月31日まで積極的勧奨が差し控えられていたことから、この間、定期接種の機会を逃した方がいます。

定期接種の対象年齢を過ぎて自費で接種した方の費用を基準額内で助成します。

▼対 象 平成9年4月2日～平成17年4月1日生まれの女性で、次の全てに該当する方

- ・令和4年4月1日時点で町内に住所を有する方
- ・高校2年生相当の4月1日～令和4年3月31日に自費で接種した方
- ・国内の医療機関で2価または4価ワクチンを受けた方
- ・他の地区町村で当該助成を受けていない方

▼必要書類

①ヒトパピローマウイルス感染症に係る任意接種助成申請書兼請

求書(様式第1号)

②接種費用の支払いを証明する書類(領収書および明細書、支払証明書等)の原本

③接種記録が確認できる記録(母子健康手帳、予防接種済証または接種済の記載がある予診票等)の写し

④振込先が確認できるもの(通帳等)

▼申請期限 令和7年3月31日

▼注意事項

- ・申請先は令和4年4月1日時点で住所を有する市区町村です。
- ・必要書類②がない方は、申請年度の基準単価を助成します。
- ・必要書類③がない方は、ヒトパピローマウイルス感染症に係る任意接種助成申請用証明書(様式第2号)を医療機関で記入してもらい添付してください。その際の文書作成料は自己負担になります。

・様式第1号および様式第2号は町ホームページからダウンロードするか、保健センター窓口にあります。

※平成9年4月2日以降生まれの女性で3回接種が済んでいない方は、令和7年3月31日まで、不足分を定期接種(公費)として接種できます。(4月に対象の方へ通知しています)

▼申請先・問合せ 保健センター ☎⑦5858

休日当番医診療のお知らせ

◎病気にかかったなと思ったら、昼間のうちに受診するよう心がけましょう。
◎「かかりつけ医」(日頃から相談している医師)を持ちましょう。

期 日	医 療 機 関	所 在 地	電 話 番 号
12月11日(日)	福島整形外科病院	那須塩原市弥生町1-10	620805
12月4日(日)	三森医院	那須塩原市宮町1-9	621095
11月27日(日)	さいとうクリニック	那須塩原市西幸町7-13	391805
11月23日(水)	那須脳神経外科病院	那須塩原市野間4-53-14	625500
11月20日(日)	みずぬまクリニック	那須塩原市東三島2-80-6	391581
11月13日(日)	田崎医院	那須町寺子丙1-56	720111

夜間急患診療所
那須地区 大田原市中田原108114
那須赤十字病院 本館1階内

4702871
15663

(夜間) 受付時間…午後6時30分から
診療時間…午後7時から午後9時30分

*変更になる場合がありますので事前に電話で確認してください。

保健だより

保健センター ☎72-5858

事 業	期 日	場 所	時間および対象者
成人の健康	総合健診 12/ 1 (木)	ゆめプラザ・那須内	(受付時間)8:00~10:30(※) (健診項目) 特定健診、基本健診、胃がん、肺がん、大腸がん、前立腺がん、子宮頸がん、乳がん、肝炎ウイルス、骨粗しょう症(女性のみ)

※契約医療機関で個別健診を実施していますので、ご希望の際は、保健センターまでご連絡ください。

子育て支援センター ☎71-1137

事 業	期 日	場 所	時間および対象者
2歳児歯科健診	11/ 9 (水)	ゆめプラザ・那須内	(受付時間)12:45~13:15 R2.9.3~R2.10.28生まれの方
1歳6カ月児健診	11/11 (金)		(受付時間)12:45~13:15 R3.2.13~R3.4.30生まれの方
ママと赤ちゃんのリフレクシユ教室	11/16 (水)		(受付時間)9:30~9:45 (対象)生後2~3カ月の赤ちゃん和妈妈 要予約
3歳児健診	12/ 2 (金)		(受付時間)12:45~13:15 R1.8.31~R1.11.11生まれの方
乳幼児相談	12/ 8 (木)		(受付時間)10:00~10:30 要予約
10カ月児健診	12/ 8 (木)		(受付時間)12:45~13:15 R4.1.14~R4.3.8生まれの方
4カ月児健診	12/ 9 (金)		(受付時間)12:45~13:15 R4.6.22~R4.8.2生まれの方

2歳6カ月児歯科検診は新型コロナウイルス感染防止のため中止しました。
※健診は、新型コロナウイルス感染防止の観点から会場内の混雑を避けるため、時間を区切って入場していただきます。事前に送付する通知書に、受付時間を記載しますのでご確認ください。指定の時間外に来場した場合は、車内等でお待ちいただくことがあります。また、日時等を変更する場合があります。

わくわくキッズルームのお知らせ

「おたのしみ会」 (要予約)

- 日 時 12月21日(水) 午前10時30分~11時30分
- 内 容 保育士によるおたのしみ会です
- 対 象 乳幼児とその保護者

「クリスマス会」 (要予約、人数制限あり)

- 日 時 12月23日(金) 午前10時30分~11時30分
- 内 容 歌のお姉さんなつき-さんによるクリスマス会です
- 対 象 乳幼児とその保護者

「とんぼ団子作り」 (要予約)

- 日 時 1月4日(水) 午前10時30分~11時30分
- 内 容 とんぼ団子を作って飾ろう
- 対 象 乳幼児とその保護者

子育て支援センターでは、お子さんとその保護者やご家庭を対象に、毎週水曜日に「わくわくキッズルーム」を実施しています。保育士による催し物や、講師による講座を開催する日もあります。

※新型コロナウイルス感染拡大防止のため、予約制となっています。また、感染拡大状況によっては、内容を変更または中止する場合があります。
※事業内容によっては人数制限があります

「手形・足形をとろう」 (要予約、人数制限あり)

- 日 時 1月11日(水)
午前10時30分~11時30分
- 内 容 手形・足形をとろう
成長の記録にもなりますよ!
- 対 象 乳幼児とその保護者

子育て支援センター
☎ 71-1137

遊び場利用時間：①午前9時~11時30分 ②午後1時30分~4時
※午前11時30分~午後1時30分、午後4時~5時は消毒のため利用できません
休館日：日曜日、祝祭日、年末年始



那須歴史探訪館からのお知らせ

- 休館日 毎週月曜日（祝日の場合は翌日）
- 問合せ 那須歴史探訪館 ☎74-7007

企画展 「奥州道中と芦野―しもつけ最北の宿場町―」

那須歴史探訪館、大田原市那須与一伝承館、那須塩原市那須野が原博物館の3館で「奥州道中」をテーマに共催展を開催しています。当館では、芦野宿や県が実施した境の明神遺跡発掘成果を展示します。ぜひお越しください。

▼会期 12月18日(日)まで



関連イベントのご案内

- 史跡見学会「芦野宿を歩く」
- ▼日時 11月20日(日)午後2時～3時30分
- ▼集合場所 町宮仲町駐車場
- ▼定員 20人（要申込み）

○講座「奥州道中芦野宿」

- ▼日時 12月17日(土)午後2時～3時
- ▼講師 伊藤晴康氏(郷土史家)
- ▼定員 20人
- ▼場所 芦野基幹集落センター

○展示解説

- ▼日時 11月12日(土)午後2時～
- ▼場所 那須歴史探訪館
- ▼入館料 大人200円(中学生以下無料)

国重要文化財公開 「金銅阿弥陀如来立像」

専称寺(伊王野)では、国重文「金銅阿弥陀如来立像」と県指定「金銅勢至菩薩立像」を公開しています。この機会にぜひご覧ください。



- ▼日時 11月23日(祝・水)
- ▼場所 専称寺(伊王野1622)

大会結果

第24回関東学童軟式野球 秋季大会那須町予選会

- (9月10日、11日、17日 中央運動公園野球場)
- ▼優勝 那須東陽クラブ
- ▼準優勝 高久クラブ
- ▼第3位 田代友愛スポーツクラブ

参加者募集

町レクリエーション大会

- ▼日時 12月4日(日)開会式午前8時30分、競技午前9時
- ▼場所 スポーツセンター
- ▼申込方法 専用の申込書を持参、ファクシミリまたは郵送で提出
- ※申込書は町ホームページからダウンロードできます。
- ▼締切り 11月25日(金)
- ※チーム数が定数に達した場合、募集を締め切ります。
- ※新型コロナウイルス感染症の状況によっては中止の場合があります。

冬のファミリデー

- 冬の那須の自然とふれあおう。
- ▼期日 (1泊2日)
- ①令和5年1月21日(土)～22日(日)
- ②令和5年2月11日(土)～12日(日)
- ▼場所 なす高原自然の家
- ▼対象 県内外の家族
- ※申込み多数の場合は抽選
- ▼定員 各25組
- ▼参加費 幼児3,700円(県外の方4,100円)～大人6,200円(県外の方8,100円)
- ▼申込期間 11月19日(土)～12月13日(火)
- ▼申込み・問合せ なす高原自然の家 ☎766240

を使ったニュースポーツ) 1チーム責任者を含め5名以上とし、中学生以上の参加可。初心者でも楽しめます。

▼申込み・問合せ スポーツセンター ☎765969

FAX ☎76544



(<https://www.w.town.nasu.lg.jp/0158/info-000002978-1.html>)



(<https://site.s.google.com/view/windy-nasu/>)

教室・講座参加者募集

新型コロナウイルス感染症の状況によっては、中止・延期する場合があります。
各教室・講座の申し込みが定員を超える場合は抽選となります。

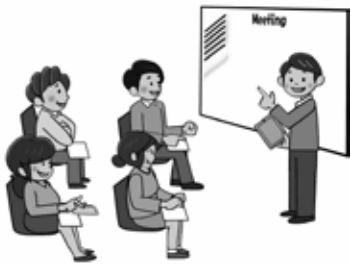

那須公民館

申込み・問合せ ☎72-6564

おとなの寺子屋

さまざまなジャンルの知識を深め、心身ともにリフレッシュしながら、学びの時間を楽しく過ごしましょう。

▼日時・内容・講師

①11月29日 午後7時～8時30分
「知っておきたい相続の課題と遺言書の書き方、のこし方」
講師 株式会社足利銀行

②12月6日午後7時～8時30分
「いつかくる災害に備えて～自然災害後の復旧対策セミナー」

講師 あいおいニッセイ同和損害保険株式会社

③12月13日午後6時～8時30分
「食事を守る家庭の健康～働き世代のための時短レシピ～（調理実習）」

講師 町食生活改善推進委員会

④12月20日午後7時～8時30分
「はじめての投資教室～いま話題の『つみたて投資』の上手な始め方、続け方～」

講師 株式会社足利銀行

⑤1月17日午後6時30分～8時30分
「自宅で行える正しい筋力トレーニング」
講師 芹江匡晋氏（フィット

ネスボクシングクラブ ハニールヴァ代表）
（毎回火曜日全5回）
※選択受講可能です。

場所 文化センター
対象 町内在住の方
定員 ①②④⑤18人、③10人
参加費 無料
締切り 11月21日(月)



電話またはコードからお申し込みください

伊王野公民館

申込み・問合せ ☎75-0002

花模様バック作り

梱包用の荷紐として知られ、水に強く強度がある素材「PPバンド」を使い、かわいらしい花模様を入れた基本のPPバックを作ります。

▼日程（全4回・毎週水曜日）
11月30日、12月7日、14日、21日

▼時間 午後1時30分～午後3時30分

▼場所 伊王野基幹集落センター

▼定員 10人

▼材料費 1,000円（初回に
集金します）

▼持ち物 ものさしまたはメジャー、はさみ、洗濯ばさみ10個程度

▼締切り 11月22日(火)



PPバックで作った花模様バック

フラワーアレンジメント教室

季節のフラワーアレンジメントで暮らしに彩りを。初心者でも丁寧に指導します。

▼日程・内容（全2回）
12月26日(月)「お正月フラワーアレンジメント」

3月15日(水)「春花の寄せ植え」

▼時間 午後1時30分～3時30分

▼場所 伊王野基幹集落センター

▼講師 井出椰也氏（フラワーシヨップ信濃屋）

▼対象 町内在住の方

▼定員 10人

▼参加費 各回3,000円

▼締切り 12月9日(金)

お正月しめ飾り教室

手作りのしめ縄お正月飾りで新年を迎えてみませんか。年神様を迎えるための「しめ縄飾り」は日本の伝統行事の一つです。稲わらをよるところから丁寧に学びます。

▼日時 12月20日(火)午後1時30分～4時

▼場所 伊王野基幹集落センター

▼講師 丸田省二氏

▼定員 12人

▼参加費 500円

▼持ち物 花ばさみ

▼締切り 12月2日(金)



しめ縄のお正月飾りを作る様子

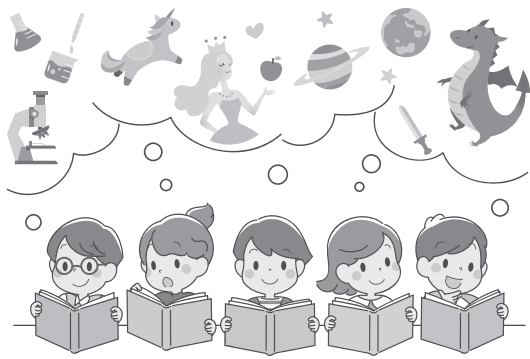

図書館だより No.300

申込み・問合せは図書館へ ☎72-5840
https://www.library.nasu.tochigi.jp

イベントは新型コロナウイルスの感染状況により中止になる場合があります。

イベント情報

読み聞かせ入門講座

「読み聞かせとブックトークをテーマに話をします。」

これから家庭で読み聞かせを始めた方、学校や施設で読み聞かせをしている方など、お気軽にご参加ください。

- ▼日時 11月12日(土)午後2〜4時
- ▼場所 図書館2階学習室
- ▼定員 10人(要申込み)
- ▼講師 大橋悦子氏(JPIC 読書アドバイザー)

「高校生、この一冊」展示中

那須町、那須塩原市、大田原市の高校生が選ぶ、おすすめの本を展示しています。貸し出しもできますので、ぜひご利用ください。

- ▼展示期間 10月〜
- ▼場所 図書館入口の新刊棚に隣接して設置しています。

クリスマス会

今年はいアーンサンブルドルチェの楽しい演奏会や図書館スタッフによる工作会を行います。一緒にクリスマスを楽しみましょう。

- ▼日時 12月17日(土)午前10時〜

正午

▼対象 幼児・児童

▼場所 2階学習室

▼定員 工作会のみ先着10名(要申込み)

※演奏会はどなたでも聴くことができます。

第2回北那須高校生ビブリオバトル参加者募集

那須町、那須塩原市、大田原市の高校生が「読んで!」と思う本を紹介しあうビブリオバトルを開催します。

出場したい高校生は町立図書館までお問い合わせください。

- ▼日時 12月4日(日)午後1時〜5時
- ▼場所 那須塩原市立図書館みるる

図書館おはなし会

図書館スタッフと読み聞かせボランティアによる楽しい絵本の読み聞かせを行います。お子さんと一緒に気軽にご参加ください。

- ▼日時 11月19日(土)午前10時30分〜
- ▼場所 1階児童開架室

セルフ貸出しができます

1階のOPAC(蔵書検索端末)で、セルフ貸出しができるようになりました。利用カードと資料のバーコードを読み込むだけで簡単に本を借りることができます。



OPAC(蔵書検索端末)

新着資料のご案内

▼一般書

- 「老年の読書」 前田速夫
- 「目が覚める理系の話365」 石橋かおり
- 「大人のクッキーと焼き菓子」 石橋かおり
- 「てらふくねこ」 石原さくら
- 「仕掛島」 東川篤哉
- 「魔物が書いた理屈っぽいラヴレター」 林泰広
- 「水底のスピカ」 乾ルカ
- 「凄かなえのことば結び」 凄かなえ
- 「リバー」 奥田英朗

▼児童書

- 「このやさしき大地」 ウイリアム・ケント・クルーガー
- 「睡眠の大研究」 音ゆみ子
- 「おいしい魚ずかん」
- 「作って発見!西洋の美術」
- 「雨の日が好きな人」 佐藤まどか
- 「千に染める古の色」 久保田香里
- 「そうなのよ」 内田麟太郎
- 「だじゃれむかしむかし」
- 「あずきがゆばあさんとら」 長谷川義史
- ▼YA(ヤングアダルト)
- 「苦手から始める作文教室」 ペクヒナ
- 「ぼくたちはまだ出逢っていない」 津村記久子
- 「い」 八束澄子
- 「ホロヴィッツホラー」
- アンソニー・ホロヴィッツ

※紙面の都合上、新着資料の紹介は一部のみとなっています。

※図書館ホームページから資料の検索ができます。貸出中の資料については、予約サービスをご利用ください。

「図書館だより」はおかげさまで300号を迎えました!

これからも図書館の最新情報をお伝えしていきます。

タウンピックス

子育て・ほけんだより

生涯学習だより

図書館だより

Town information

カメラスケッチ

みんなの広場

無料相談会・消費の豆知識

カレンダー

町が運営する住宅情報のご案内!!

■問合せ ふるさと定住課定住促進係 ☎72-6955

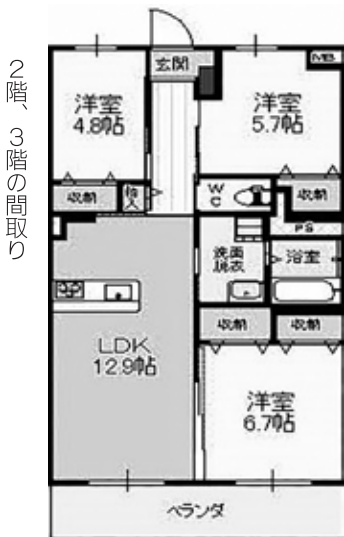

2階、3階の間取り

子育て、新婚世帯向け賃貸住宅 ウイングヴィーナス

- ▼所在地 寺子乙3938番地40
- ▼要件 次の要件を全て満たす方
 - ① 入居しようとする世帯全員の合計所得月額が158,000円から487,000円以内であること。
- ※合計所得月額の計算式
 (本人の所得金額+家族の所得金額) × 親族控除額(38万円×人数) ÷ 12
- ② 同居する親族がある方で、次のいずれかに該当すること。
 - ・ 子育て世帯(同居者に18歳未満の方がいる世帯または妊娠している方がいる世帯)
 - ・ 新婚世帯(婚姻の届出をして5年以内の方または婚姻予定の方)
- ▼家賃 57,000円
 (減額前家賃 110,000円)
 ※別途共益費、駐車場代が必要となります。
- ▼間取り 3LDK(69.6㎡)

町営住宅

- ▼募集期間 11月8日(火)〜21日(月) (土日を除く)
- ▼申込資格 所得が基準の範囲にある方で現在住宅に困っている方(町民税等の滞納がないこと、連帯保証人が付けられること、暴力団員でないこと等が条件)
- ▼入居募集の町営住宅
 - ・ 前原団地(3DK) 5戸
 - ・ 湯本団地(3DK) 1戸
 - ・ 新黒田住宅(3DK) 2戸

あたらハイツ

- ▼募集期間 随時
- ▼構造 2LDK・鉄筋5階建 (エレベーター無し)
- ▼敷金 家賃の2カ月分
- ▼駐車場使用料 月額2千円/台
- ▼その他 申し込みから入居まで1カ月程度かかります。
- ▼家賃
 - ・ 1〜3階 3万円(18歳以下扶養者あり 2万4千円)
 - ・ 4階 2万6千円(18歳以下扶養者あり 2万円)
 - ・ 5階 2万4千円(18歳以下扶養者あり 1万8千円)



自分らしく働く!女性とシニア 対家の個別相談会を開催

- 就活やライフプランなどのお悩み事を一緒に考えてみませんか。
- ▼日時 12月7日(水)午前10時〜午後4時(一人50分)
- ▼場所 文化センター2階第1会議室
- ▼対象 結婚や出産、育児などで仕事から離れたが再度働きたい方。定年退職したがまだまだ働きたい方。新たに働きたい方。今後のライフプランや職業選択で迷っている方など
- ▼定員 5名
- ▼費用 無料
- ▼申込方法 氏名・年齢・住所・電話番号・メールアドレスを電話・ファクシミリ・電子メール・応募フォームのいずれかで申し込みしてください。

☒ shurosien@we-tochigisakur
are.jp



応募フォーム

【広告】市民講座 屋根・外壁塗り替えセミナー 10月18日(火)・26日(水)・11月16日(水)・25日(金)

※新型コロナウイルス感染症拡大の影響により、会場の使用不可が開催直前に決定する場合があります。予めご了承ください。

全国各地で年間1700回以上の市民講座を開催してきた(一社)市民講座運営委員会が、このたび、後悔しない塗り替え施工のノウハウを聞ける市民講座を開催する。参加無料。電話事前予約※当日申込不可。屋根・外壁の塗装は、専門知識や技術が必要なので、施工業者に全てを任せざるを得ないが、施工業者が施工仕様を守らず不良施工になるケースが発生している。その為、信頼できる業者を選択する為には消費者にも正しい知識を身に付ける事が求められている。そこでこの市民講座では外装劣化診断士である市民講座認定講師が正しい塗装の知識を詳しく説明する。※本セミナーは3密対策のうえ実施いたします。(マスク着用)

※当日のセミナー映像は2021年8月に撮影した映像です。

▼日時 10/18(火) 11時〜16時
10/26(水) 11時〜16時
11/16(水) 10時〜16時
11/25(金) 10時〜16時

▼場所 那須町文化センター 第1会議室(12名)

▼申込み 一般社団法人 市民講座運営委員会
☎0120-689419 (9時〜18時)

※自主財源の確保と地元企業等のイメージアップや地域経済の活性化を図るため、有料広告を掲載しています。

タウンピックス

子育て、
ほげんだより

生涯学習だより

図書館だより

タウンInformation

カメラスケッチ

みんなの広場

無料相談会、
消費の豆知識

カレンダー