

令和4年度 町税の概要



那 須 町

目 次

1	町税の概要及び人口推移	3
2	令和4年度一般会計予算（当初予算）	4
3	令和3年度一般会計歳入歳出決算	5
4	町税収入の状況	6
	（1）税目別調定額の推移（現年課税分）	6
	（2）令和3年度税目別収入実績	8
5	町 民 税	9
	（1）個人町民税	9
	① 令和4年度普通徴収と特別徴収（当初課税）	9
	② 令和4年度業種別納税義務者数及び課税額	9
	③ 業種別総所得金額・所得割額の推移	10
	④ 令和4年度課税標準額段階別納税義務者	12
	（2）法人町民税	13
	① 令和3年度納税義務者数（均等割）	13
	② 調定額の推移	13
6	固 定 資 産 税	14
	（1）令和4年度課税標準額及び調定額	14
	（2）令和4年度国有資産等所在市町村交付金	14
	（3）令和4年度町内・町外別納税義務者数及び課税額（当初）	14
	（4）土地の課税状況	16
	（5）家屋の課税状況	17
	（6）償却資産の課税状況（課税標準額）	17
7	軽自動車税	18
8	町たばこ税	20

9	入湯税	-----	21
(1)	入湯税の推移（現年課税分）	-----	21
(2)	令和3年度宿泊施設別入湯客数	-----	21
10	令和3年度徴税費（決算額）	-----	22
11	徴収状況	-----	23
(1)	令和3年度督促状発送状況	-----	23
(2)	令和3年度催告書発送状況	-----	24
(3)	令和3年度滞納処分（差押等）執行状況	-----	24
12	国民健康保険税	-----	25
(1)	令和4年度国民健康保険特別会計予算（当初）	-----	25
(2)	令和3年度国民健康保険特別会計歳入歳出決算	-----	26
(3)	国民健康保険税年度別収入実績の推移（現年課税分）	-----	27
(4)	国民健康保険特別会計歳入決算の推移及び税負担額	-----	27
13	後期高齢者医療保険料	-----	28
(1)	令和4年度後期高齢者医療特別会計予算（当初）	-----	28
(2)	令和3年度後期高齢者医療特別会計歳入歳出決算	-----	28
14	介護保険料	-----	29
(1)	令和4年度介護保険特別会計予算（当初）	-----	29
(2)	令和3年度介護保険特別会計歳入歳出決算	-----	30
(3)	第8期介護保険料段階設定及び保険料額	-----	31
(4)	段階別賦課状況	-----	31
15	納税貯蓄組合加入状況	-----	32
16	口座振替利用状況	-----	32
17	収納方法別の納付状況（令和3年度）	-----	32
18	税証明関係	-----	33

1 町税の概要及び人口推移

【町税の概要】

令和3年度一般会計歳入決算額	16,183,734 千円
うち町税収入額	4,801,065 千円
歳入に占める割合	29.67 %

(単位：千円・%)

税目	令和2年度 収入額	令和3年度 収入額	比較	令和3年度	
				伸び率	構成比
町民税	1,316,670	1,274,816	-41,854	-3.18	26.55
固定資産税	3,284,328	3,115,994	-168,334	-5.13	64.90
軽自動車税	98,085	103,115	5,030	5.13	2.15
町たばこ税	160,844	171,399	10,555	6.56	3.57
特別土地保有税	—	—	—	—	—
入湯税	120,047	135,741	15,694	13.07	2.83
合計	4,979,974	4,801,065	-178,909	-3.59	100.00

【人口】

住民基本台帳

各年4月1日現在

(単位：人)

区分／年次	平成30年	令和元年	令和2年	令和3年	令和4年
人口	25,440	25,194	24,913	24,679	24,418
男	12,615	12,498	12,385	12,276	12,164
女	12,825	12,696	12,528	12,403	12,254
世帯数(戸)	10,257	10,305	10,378	10,458	10,521
1km ² 当り人口	68.32	67.66	66.91	66.28	65.58

※「1km²当り人口」は、町面積372.34km²で計算しています。

2 令和4年度一般会計予算(当初予算)

(歳 入)

(単位：千円)

科 目		予 算 額	構 成 比
1	町 税	4,598,940	37.95%
2	地 方 譲 与 税	181,198	1.50%
3	利 子 割 交 付 金	1,500	0.01%
4	配 当 割 交 付 金	9,000	0.07%
5	株式等譲渡所得割交付金	6,000	0.05%
6	法 人 事 業 税 交 付 金	34,000	0.28%
7	地 方 消 費 税 交 付 金	610,000	5.03%
8	ゴルフ場利用税交付金	50,000	0.41%
9	環 境 性 能 割 交 付 金	15,000	0.12%
10	地 方 特 例 交 付 金	9,000	0.07%
11	地 方 交 付 税	1,771,000	14.61%
12	交通安全対策特別交付金	2,600	0.02%
13	分 担 金 及 び 負 担 金	271,617	2.24%
14	使 用 料 及 び 手 数 料	205,375	1.70%
15	国 庫 支 出 金	1,113,362	9.19%
16	県 支 出 金	864,163	7.13%
17	財 産 収 入	132,239	1.09%
18	寄 附 金	6	0.00%
19	繰 入 金	834,602	6.89%
20	繰 越 金	300,000	2.48%
21	諸 収 入	456,698	3.77%
22	町 債	653,700	5.39%
歳 入 合 計		12,120,000	100.00%

(歳 出)

(単位：千円)

科 目		予 算 額	構 成 比
1	議 会 費	102,474	0.85%
2	総 務 費	1,507,242	12.44%
3	民 生 費	3,765,348	31.07%
4	衛 生 費	1,069,528	8.82%
5	労 働 費	792	0.01%
6	農 林 水 産 業 費	496,233	4.09%
7	商 工 費	768,770	6.34%
8	土 木 費	1,165,331	9.61%
9	消 防 費	714,020	5.89%
10	教 育 費	1,323,195	10.92%
11	災 害 復 旧 費	4	0.00%
12	公 債 費	1,177,062	9.71%
13	諸 支 出 金	1	0.00%
14	予 備 費	30,000	0.25%
歳 出 合 計		12,120,000	100.00%

3 令和3年度一般会計歳入歳出決算

(歳 入)

(単位：千円)

科 目	予 算 額	決 算 額	構 成 比
1 町 税	4,640,680	4,801,065	29.67%
2 地 方 譲 与 税	163,500	188,549	1.16%
3 利 子 割 交 付 金	1,500	1,459	0.01%
4 配 当 割 交 付 金	8,000	15,026	0.09%
5 株 式 等 譲 渡 所 得 割 交 付 金	4,000	17,371	0.11%
6 法 人 事 業 税 交 付 金	20,000	39,551	0.24%
7 地 方 消 費 税 交 付 金	580,000	632,793	3.91%
8 ゴ ル フ 場 利 用 税 交 付 金	40,000	51,224	0.32%
9 環 境 性 能 割 交 付 金	11,000	17,238	0.11%
10 地 方 特 例 交 付 金	221,158	221,861	1.37%
11 地 方 交 付 税	2,483,820	2,547,555	15.74%
12 交 通 安 全 対 策 特 別 交 付 金	2,600	2,664	0.02%
13 分 担 金 及 び 負 担 金	443,532	449,423	2.78%
14 使 用 料 及 び 手 数 料	185,368	210,667	1.30%
15 国 庫 支 出 金	2,382,416	2,225,699	13.75%
16 県 支 出 金	1,097,848	1,013,087	6.26%
17 財 産 収 入	53,301	54,228	0.33%
18 寄 附 金	420,606	430,557	2.66%
19 繰 入 金	476,813	474,011	2.93%
20 繰 越 金	1,127,691	1,127,691	6.97%
21 諸 収 入	480,912	524,715	3.24%
22 町 債	1,378,300	1,137,300	7.03%
歳 入 合 計	16,223,045	16,183,734	100.00%

(歳 出)

(単位：千円)

科 目	予 算 額	決 算 額	構 成 比
1 議 会 費	102,905	99,230	0.65%
2 総 務 費	3,575,954	3,334,893	21.98%
3 民 生 費	4,668,431	4,515,667	29.76%
4 衛 生 費	1,635,835	1,554,800	10.25%
5 労 働 費	792	634	0.00%
6 農 林 水 産 業 費	640,889	550,950	3.63%
7 商 工 費	1,042,653	950,785	6.27%
8 土 木 費	1,198,953	1,079,286	7.11%
9 消 防 費	781,166	739,037	4.87%
10 教 育 費	1,325,305	1,199,185	7.90%
11 災 害 復 旧 費	113,346	93,822	0.62%
12 公 債 費	1,127,803	1,056,407	6.96%
13 諸 支 出 金	1	0	0.00%
14 予 備 費	9,012	0	0.00%
歳 出 合 計	16,223,045	15,174,696	100.00%

4 町税収入の状況

(1) 税目別調定額の推移（現年課税分）

（単位：千円）

税目	平成28年度		平成29年度		平成30年度		
	調定額	収入額	調定額	収入額	調定額	収入額	
町民税	個人	987,769	966,412 (97.84%)	1,010,304	989,078 (97.90%)	1,023,152	1,007,176 (98.44%)
	法人	288,455	285,821 (99.09%)	280,544	276,663 (98.62%)	288,717	287,103 (99.44%)
	計	1,276,224	1,252,233 (98.12%)	1,290,848	1,265,741 (98.05%)	1,311,869	1,294,279 (98.66%)
固定資産税	固定資産税	3,344,016	3,260,810 (97.51%)	3,428,809	3,339,711 (97.40%)	3,328,175	3,258,574 (97.91%)
	国有資産等所在市町村交付金及び納付金	4,742	4,742 (100.00%)	7,967	7,967 (100.00%)	9,854	9,854 (100.00%)
	計	3,348,758	3,265,552 (97.52%)	3,436,776	3,347,678 (97.41%)	3,338,029	3,268,428 (97.91%)
軽自動車税	86,761	83,599 (96.36%)	89,642	86,516 (96.51%)	91,665	88,798 (96.87%)	
町たばこ税	177,582	177,582 (100.00%)	167,097	167,097 (100.00%)	162,068	162,068 (100.00%)	
入湯税	199,865	198,764 (99.45%)	194,100	193,228 (99.55%)	195,472	194,619 (99.56%)	
合計	5,089,190	4,977,730 (97.81%)	5,178,463	5,060,260 (97.72%)	5,099,103	5,008,192 (98.22%)	
備考					固定資産評価替		

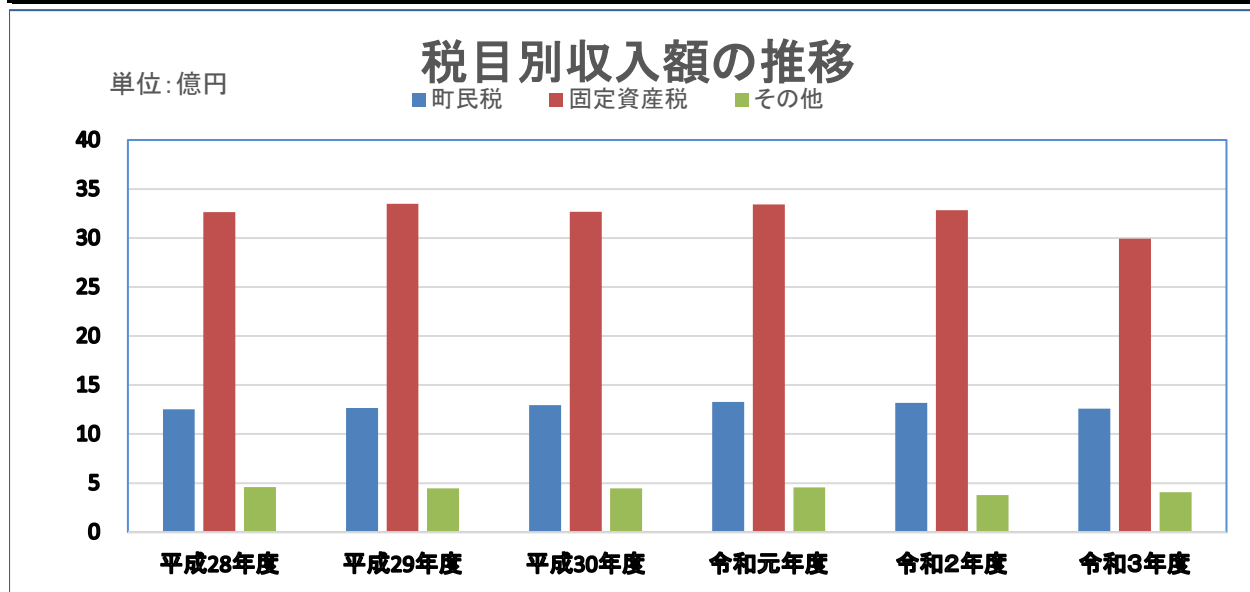

(単位：千円)

税目	令和元年度		令和2年度		令和3年度		
	調定額	収入額	調定額	収入額	調定額	収入額	
町民税	個人	1,028,920	1,012,538 (98.41%)	1,035,870	1,024,486 (98.90%)	982,501	974,631 (99.20%)
	法人	315,206	313,860 (99.57%)	298,246	292,185 (97.97%)	285,677	284,107 (99.45%)
	計	1,344,126	1,326,398 (98.68%)	1,334,116	1,316,671 (98.69%)	1,268,178	1,258,738 (99.26%)
固定資産税	固定資産税	3,390,711	3,333,471 (98.31%)	3,400,755	3,273,807 (96.27%)	3,021,359	2,984,008 (98.76%)
	国有資産等所在市町村交付金及び納付金	10,592	10,592 (100.00%)	10,521	10,521 (100.00%)	10,664	10,664 (100.00%)
	計	3,401,303	3,344,063 (98.32%)	3,411,276	3,284,328 (96.28%)	3,032,023	2,994,672 (98.77%)
軽自動車税	94,666	92,285 (97.48%)	99,436	98,085 (98.64%)	102,521	101,792 (99.29%)	
町たばこ税	166,039	166,039 (100.00%)	160,844	160,844 (100.00%)	171,398	171,398 (100.00%)	
入湯税	198,393	198,089 (99.85%)	121,072	120,046 (99.15%)	134,309	134,218 (99.93%)	
合計	5,204,527	5,126,874 (98.51%)	5,126,744	4,979,974 (97.14%)	4,708,429	4,660,818 (98.99%)	
備考					固定資産評価替		

(現年課税のみ)

※収入額欄の()は収納率

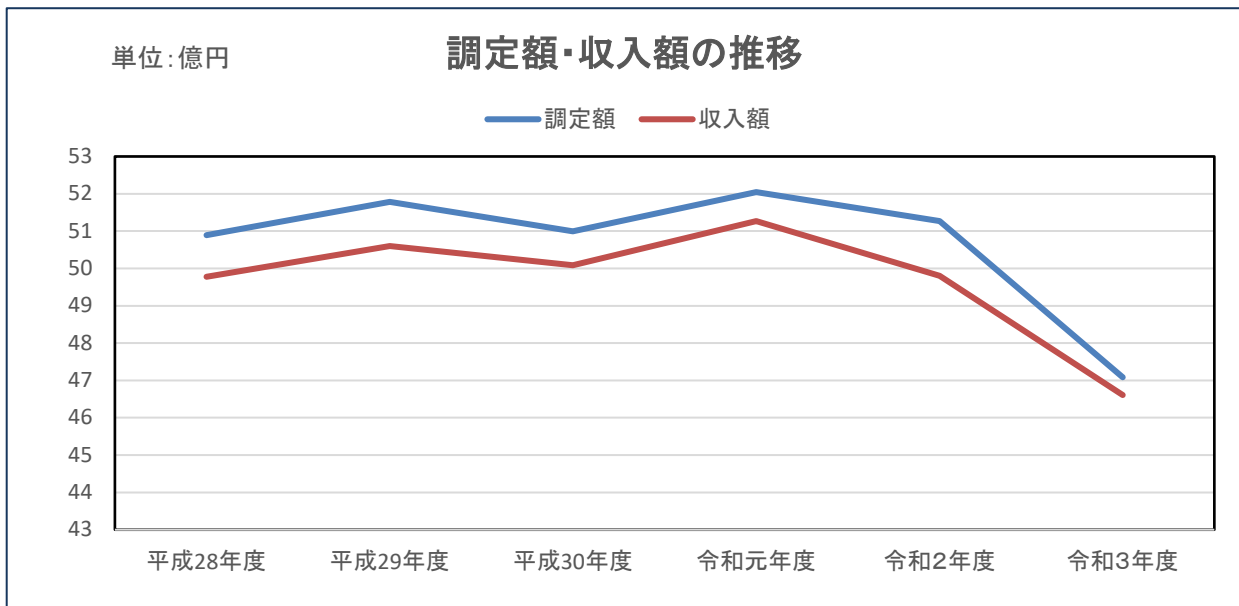

(2) 令和3年度税目別収入実績

(単位：千円)

税 目		調 定 額	収 入 額	不納欠損額	未収入額	収入率	前年度収入率	
町 民 税	個 人	現年分	982,501	974,631	16	7,854	99.20%	98.90%
		滞繰分	33,128	10,773	5,861	16,494	32.52%	31.89%
		計	1,015,629	985,404	5,877	24,348	97.02%	95.91%
	法 人	現年分	285,677	284,107	0	1,570	99.45%	97.97%
		滞繰分	21,916	5,305	2,181	14,430	24.21%	5.75%
		計	307,593	289,412	2,181	16,000	94.09%	92.62%
	合 計		1,323,222	1,274,816	8,058	40,348	96.34%	95.16%
固 定 資 産 税	固定資産税	現年分	3,021,359	2,984,008	3,357	33,994	98.76%	96.27%
		滞繰分	279,461	121,322	56,119	102,020	43.41%	17.82%
		計	3,300,820	3,105,330	59,476	136,014	94.08%	90.61%
	国有資産等所 在市町村交付 金及び納付金	現年分	10,664	10,664	0	0	100.00%	100.00%
	合 計		3,311,484	3,115,994	59,476	136,014	94.10%	90.64%
軽 自 動 車 税	種別割	現年分	98,955	98,226	0	729	99.26%	98.60%
		滞繰分	5,565	1,323	1,320	2,922	23.77%	25.37%
	環境性能割	現年分	3,566	3,566	0	0	100.00%	100.00%
		計	108,086	103,115	1,320	3,651	95.40%	93.37%
町たばこ税		現年分	171,398	171,398	0	0	100.00%	100.00%
入 湯 税		現年分	134,309	134,218	0	91	99.93%	99.15%
		滞繰分	13,413	1,523	7,456	4,434	11.35%	9.89%
		計	147,722	135,741	7,456	4,525	91.89%	90.05%
総 計		現年分	4,708,429	4,660,818	3,373	44,238	98.99%	97.14%
		滞繰分	353,483	140,246	72,937	140,300	39.68%	19.03%
		計	5,061,912	4,801,064	76,310	184,538	94.85%	92.11%

資料：決算書

5 町 民 税

(1) 個人町民税

① 令和4年度普通徴収と特別徴収 (R4.7.1現在)

(単位：人・千円)

区 分	均等割のみ		均等割と所得割		計	
	納税義務者	調定額	納税義務者	調定額	納税義務者	調定額
普通徴収	10,394	36,379	4,282	279,855	14,676	316,234
特別徴収	481	1,684	6,463	665,034	6,944	666,718
計	10,875	38,063	10,745	944,889	21,620	982,952

② 令和4年度業種別納税義務者数及び課税額 (R4.7.1現在)

(単位：人・千円)

業 種 別	納税義務者	総所得金額		課 税 額	左のうち均等割のみ 納税義務者	業種別 税額比率
		分離譲渡所得金額				
給 与 所 得 者	8,529	21,434,057		753,834	766	73.64%
営 業 等 所 得 者	590	1,574,185		59,468	118	5.81%
農 業 所 得 者	172	398,004		13,378	66	1.31%
その他の所得者	2,699	3,284,871		122,146	738	11.93%
分離譲渡所得者 (納税義務者数は内数)	143	624,173		42,961	33	4.20%
		675,828				
家 屋 敷 課 税	9,114	—		31,899	9,114	3.12%
合 計	21,247	27,315,290		1,023,686	10,835	100.00%
		675,828				

※過年度課税分を除く

資料：市町村課税状況等の調

③ 業種別総所得金額・所得割額の推移（R4.7.1現在）

（単位：千円）

区 分		平成30年度	令和元年度	令和2年度	令和3年度	令和4年度
給与所得者	人員(人)	7,917	7,953	7,956	7,770	7,725
	総所得金額	21,078,738	21,357,924	21,386,428	21,385,771	21,434,057
	所得割額	734,502	736,412	739,640	698,314	706,448
営業等 所得者	人員(人)	487	507	473	474	470
	総所得金額	1,425,235	1,458,474	1,459,095	1,409,870	1,574,185
	所得割額	49,614	49,928	53,205	47,187	57,135
農業所得者	人員(人)	223	206	193	144	106
	総所得金額	696,039	648,852	606,460	532,970	398,004
	所得割額	21,868	20,507	19,039	17,608	12,776
その他の 所得者	人員(人)	1,772	1,832	1,842	1,855	1,858
	総所得金額	2,903,126	3,056,959	3,094,618	3,297,686	3,284,871
	所得割額	81,469	85,447	86,091	88,605	87,541
分離譲渡 所得者	人員(人)	122	133	113	117	143
	総所得金額	461,309	423,304	545,060	503,094	624,173
	分離所得額	821,312	915,556	904,504	600,949	675,828
	所得割額	42,503	42,144	48,609	37,207	42,961
合 計	人員(人)	10,521	10,631	10,577	10,360	10,302
	総所得金額	26,564,447	26,945,513	27,091,661	27,129,391	27,315,290
	分離所得額	821,312	915,556	904,504	600,949	675,828
	所得割額	929,956	934,438	946,584	888,921	906,861

資料：市町村課税状況等の調

令和4年度業種別納税義務者の割合

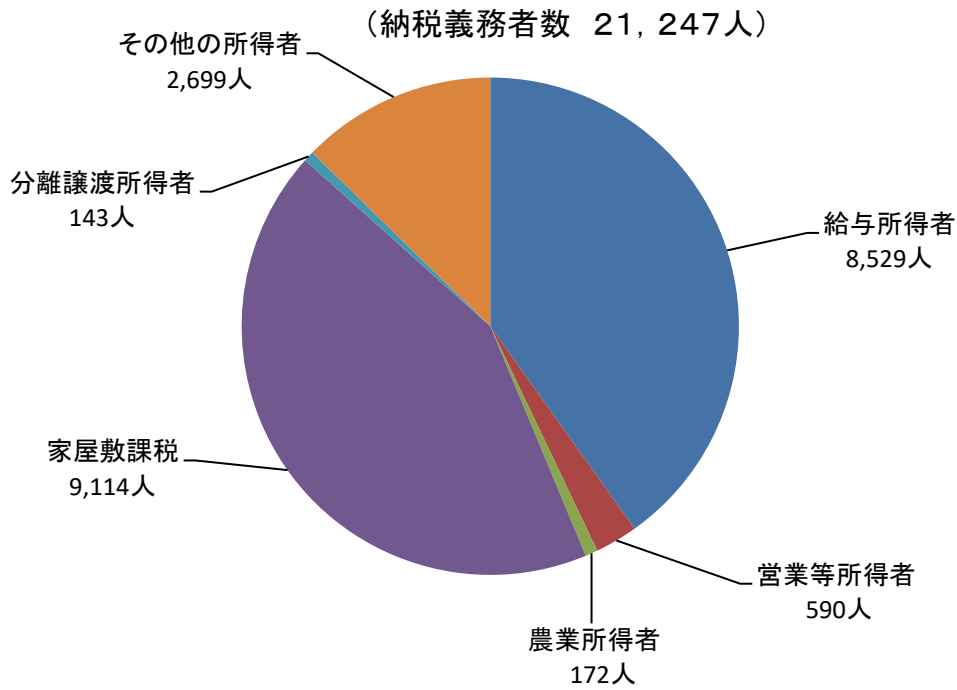

令和4年度業種別町民税所得割額の割合

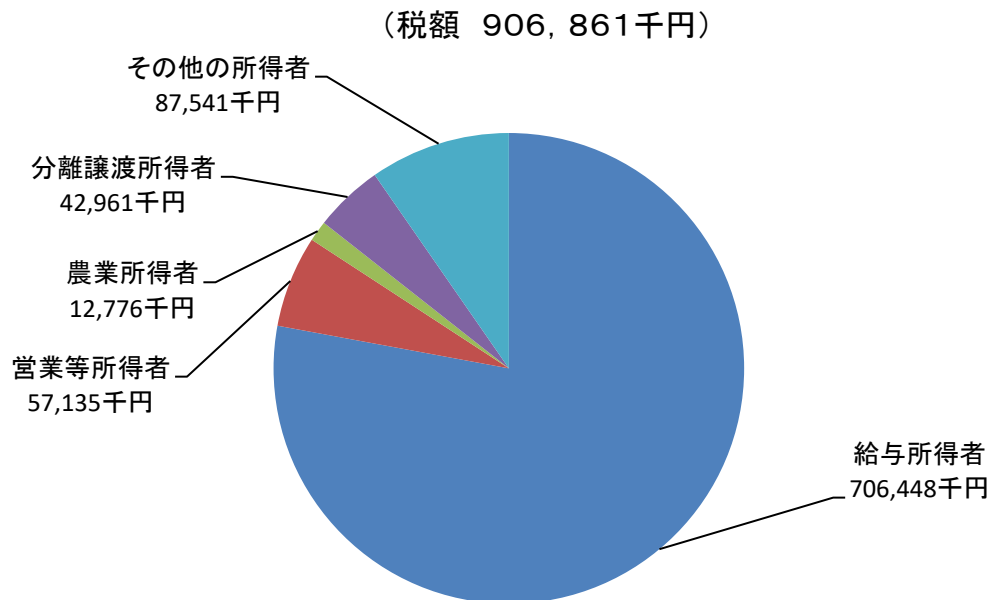

④ 令和4年度課税標準額段階別納税義務者（R4.7.1現在）

（単位：人・千円）

課税標準額の段階	人 数	総 所 得 金 額	所 得 割 額	各段階の税額比
10万円以下	525	414,025	9,047	1.00%
10万円を超え100万円以下	4,548	6,639,013	136,751	15.08%
100万円を超え200万円以下	2,960	7,596,738	242,679	26.76%
200万円を超え300万円以下	1,156	4,472,448	160,151	17.66%
300万円を超え400万円以下	577	2,984,461	116,971	12.90%
400万円を超え550万円以下	266	1,707,825	72,613	8.01%
550万円を超え700万円以下	93	756,794	32,778	3.61%
700万円を超え1,000万円以下	94	971,728	45,366	5.00%
1,000万円を超える	83	1,772,258	90,505	9.98%
合 計	10,302	27,315,290	906,861	100.00%

資料：市町村課税状況等の調

(2) 法人町民税

① 令和3年度納税義務者数 (均等割)

(R4.7.1現在)

法人区分	1号	2号	3号	4号	5号
税 額	6万円	14.4万円	15.6万円	18万円	19.2万円
納税義務者数(人)	1,225	7	359	20	60

法人区分	6号	7号	8号	9号	計
税 額	48万円	49.2万円	210万円	360万円	
納税義務者数(人)	6	62	3	5	1,747

② 調定額の推移

(単位：千円)

年度 \ 区分	均等割額	法人税割額	合 計
平成29年度	155,808	124,736	280,544
平成30年度	156,587	132,130	288,717
令和元年度	159,853	155,353	315,206
令和2年度	161,338	136,908	298,246
令和3年度	190,024	95,653	285,677

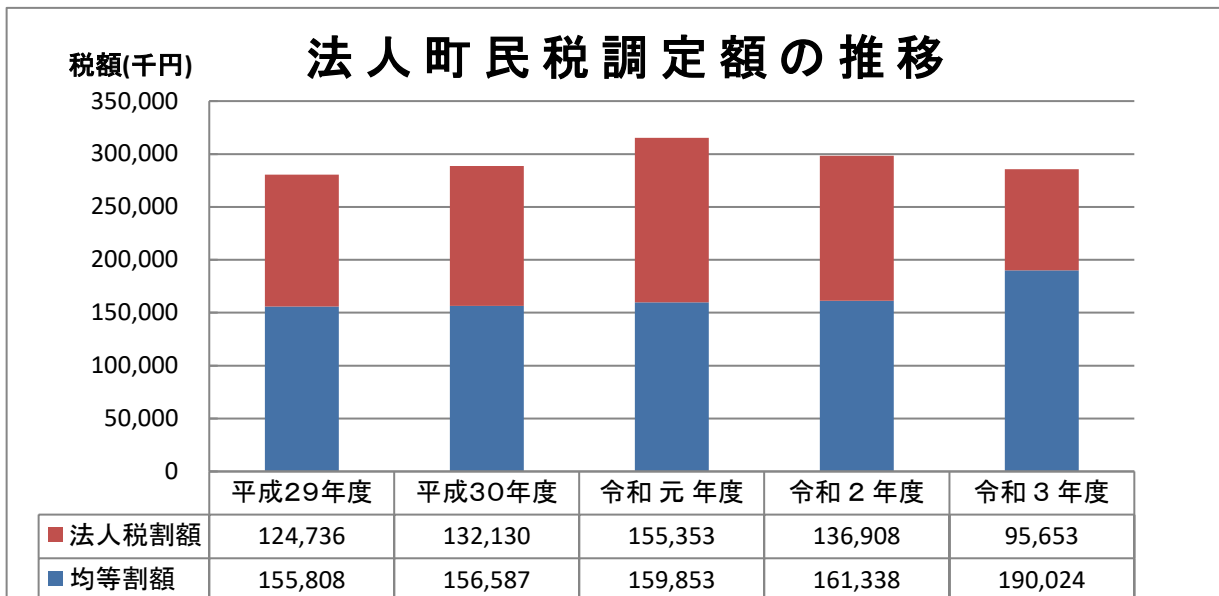

6 固定資産税

(1) 令和4年度課税標準額及び調定額

(単位：千円)

区 分	納税義務者(人)	課税標準額	当初調定額	調定構成比(%)
土 地	31,260	59,253,487	825,392	29.10
家 屋	23,057	111,418,043	1,551,510	54.70
償却資産	859	33,055,161	459,497	16.20
合 計	38,491	203,708,318	2,836,399	100.00

資料：当初調定（大臣配分を除く）

(2) 令和4年度国有資産等所在市町村交付金

(単位：円)

区 分	交 付 金	区 分	交 付 金
栃 木 県	234,100	関東地方環境事務所	4,600
関東森林管理局	5,008,700	宮 内 庁	403,200
関東財務局	38,200	皇宮警察本部	166,700
荒 川 区	4,547,400		
合 計		10,402,900	

資料：当初調定

(3) 令和4年度町内・町外別納税義務者数及び課税額（当初）

区分	町 内	町 外	計
納税義務者数(人)	11,228 (29.17%)	27,263 (70.83%)	38,491 (100.00%)
課 税 額(千円)	1,107,358 (39.04%)	1,729,041 (60.96%)	2,836,399 (100.00%)

資料：当初調定（大臣配分を除く）

令和4年度資産別調定額の割合

(調定額 2,836,399千円)

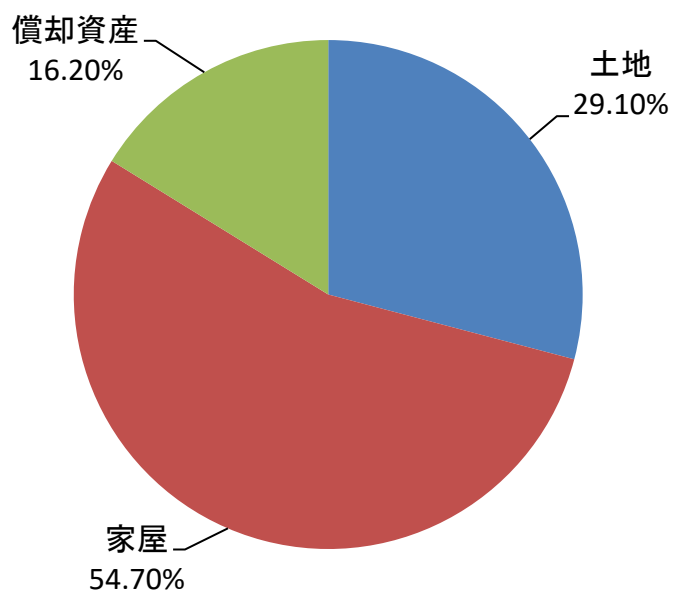

令和4年度地目別評価面積の割合

(面積 235.43km²)

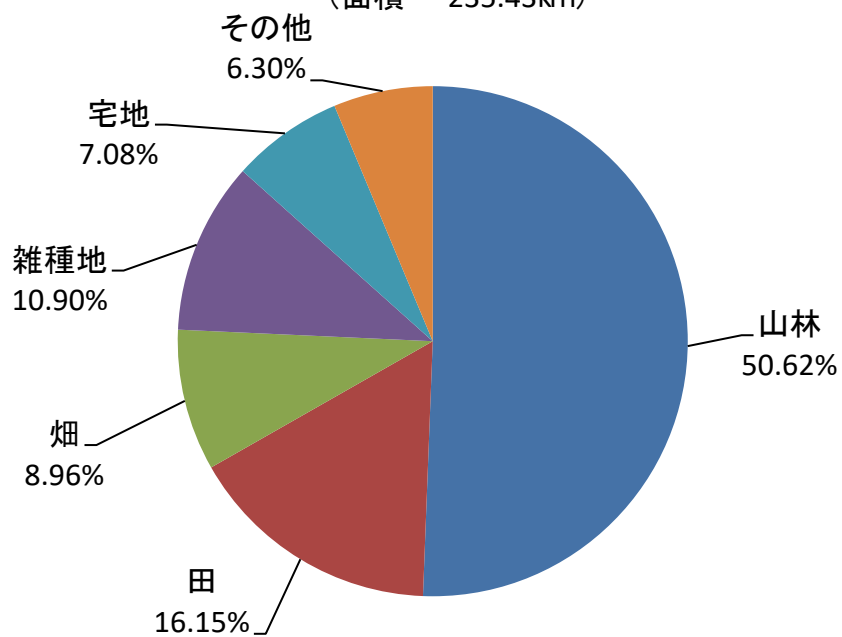

(4) 土地の課税状況

令和4年度評価の概要（土地）

区 分		評価地積 (㎡)	筆数 (筆)	決定価格 (千円)	課税標準額 (千円)	平均価格 (円/㎡)	最高価格 (円/㎡)	
田	一般田	38,023,406	25,561	4,322,411	4,321,551	114	160	
	介在田	728	1	473	331	650	650	
	計	38,024,134	25,562	4,322,884	4,321,882			
畑	一般畑	21,106,567	14,026	801,955	801,351	38	58	
	介在畑	0	0	0	0	0	0	
	計	21,106,567	14,026	801,955	801,351			
宅 地	住宅 用地	小規模	3,171,249	17,289	14,184,961	2,355,585	4,473	19,373
		一般	6,816,081	20,245	28,847,494	9,585,703	4,232	19,373
	非住宅用地	6,685,315	10,405	28,852,979	20,044,319	4,316	20,303	
	計	16,672,645	47,939	71,885,434	31,985,607	4,312	20,303	
鉱泉地		302	84	60,770	60,770	201,225	3,059,404	
池沼		251,902	264	3,527	3,527	14	14	
山林		119,172,579	88,263	2,061,310	2,060,439	17	34	
牧場		707,730	158	17,541	12,359	25	100	
原野		13,837,667	15,218	241,569	241,548	17	33	
雑 種 地	ゴルフ場用地	4,867,884	488	4,538,273	3,085,077	932	1,047	
	遊園地	269,945	125	279,832	83,545	1,037	1,183	
	鉄道用地	666,604	1,045	199,760	199,760	300	300	
	その他	19,855,372	38,969	27,360,481	18,855,327	1,378	5,920	
	計	25,659,805	40,627	32,378,346	22,223,709	1,262	5,920	
合 計		235,433,331	232,141	111,773,336	61,711,192	475		

資料：概要調書

(5) 家屋の課税状況

ア 令和4年度評価の概要(家屋)

木造非木造の別	課税区分	棟数(棟)	床面積(m ²)	評価額(千円)	平均単価(円/m ²)
木造家屋	免税点未満	1,891	89,504	89,530	1,000
	免税点以上	31,507	2,730,797	51,980,031	19,035
非木造家屋	免税点未満	185	5,998	16,213	2,703
	免税点以上	7,307	1,388,350	59,469,406	42,835
合計	免税点未満	2,076	95,502	105,743	1,107
	免税点以上	38,814	4,119,147	111,449,437	27,056

資料：概要調書

イ 令和3年中に新築した家屋(増築を含む)

区分	棟数(棟)	延床面積(m ²)	評価額(千円)	平均単価(円/m ²)
木造	140	13,198	912,219	69,118
非木造	26	3,043	192,138	63,141
合計	166	16,241	1,104,357	67,998

資料：概要調書

(6) 償却資産の課税状況(課税標準額)

(単位：千円)

年次	平成30年度	令和元年度	令和2年度	令和3年度	令和4年度
納税義務者数(人)	703	755	808	718	868
構築物	7,969,893	7,885,796	9,115,736	7,674,422	8,916,029
機械及び装置	22,248,935	24,194,334	23,145,998	20,337,399	20,598,076
船舶	2,882	2,638	7,016	6,483	6,978
車輛及び運搬具	140,562	145,522	160,787	136,179	122,689
工具器具及び備品	3,319,901	3,870,083	3,963,642	3,131,985	3,411,389
小計	33,682,173	36,098,373	36,393,179	31,286,468	33,055,161
総務大臣配分	29,489,675	29,015,094	28,447,167	28,283,973	29,011,221
合計	63,171,848	65,113,467	64,840,346	59,570,441	62,066,382

資料：概要調書

7 軽自動車税

令和4年度課税状況「種別割」 (R4. 7. 1現在)

(単位：台・円)

区分 車種別		総台数	非課税 台数	課税免除 台数	課税保留 台数	課税 台数	税額	調定額	
原付 自転車	50cc以下	984	4	7	18	955	2,000	1,910,000	
	51cc～90cc	115	1	1	1	112	2,000	224,000	
	91cc～125cc	208	1	0	3	204	2,400	489,600	
	ミニカー	44	0	0	4	40	3,700	148,000	
	小計	1,351	6	8	26	1,311	—	2,771,600	
軽自動車	二輪車	467	1	0	2	464	3,600	1,670,400	
	三輪車	3	0	0	0	3	4,600	13,800	
	四輪車	乗用	2,316	5	39	1	2,271	7,200	16,351,200
		自家用							
		乗用	846	13	6	1	826	4,000	3,304,000
		自家用							
	貨物	17	0	0	0	17	3,000	51,000	
	貨物								
	小計	3,179	18	45	2	3,114	—	19,706,200	
	自動車	(新税率適用分) 四輪車	乗用	2,314	4	28	0	2,282	10,800
自家用									
乗用			972	6	0	1	965	5,000	4,825,000
自家用									
貨物			20	0	0	0	20	3,800	76,000
貨物									
小計	3,306	10	28	1	3,267	—	29,546,600		
自動車	(重課適用分) 四輪車	乗用	2,167	4	42	39	2,082	12,900	26,857,800
		自家用							
		乗用	2,220	15	12	54	2,139	6,000	12,834,000
		自家用							
		貨物	7	0	0	0	7	4,500	31,500
貨物									
小計	4,395	19	54	93	4,229	—	39,731,500		
自動車	四輪車 軽課適用分 (7.5%)	乗用	0	0	0	0	0	2,700	0
		自家用							
		乗用	0	0	0	0	0	1,800	0
		自家用							
		貨物	0	0	0	0	0	1,300	0
貨物									
小計	0	0	0	0	0	—	0		

区分 車種別			総台数	非課税 台数	課税免除 台数	課税保留 台数	課税 台数	税額	調定額	
軽自動車	四輪車 課税適用分 (50%)	乗用	自家用	0	0	0	0	0	5,400	0
		乗用	営業用	0	0	0	0	0	3,500	0
		貨物	自家用	0	0	0	0	0	2,500	0
			営業用	0	0	0	0	0	1,900	0
		小計		0	0	0	0	0	—	0
	四輪車 課税適用分 (25%)	乗用	自家用	0	0	0	0	0	8,100	0
		乗用	営業用	0	0	0	0	0	5,200	0
		貨物	自家用	0	0	0	0	0	3,800	0
			営業用	0	0	0	0	0	2,900	0
		小計		0	0	0	0	0	—	0
四輪車計			10,880	47	127	96	10,610	—	88,984,300	
小型特殊	農耕作業用		1,622	7	2	11	1,602	2,400	3,844,800	
	その他のもの (特殊作業用)		143	4	0	0	139	5,900	820,100	
	小計		1,765	11	2	11	1,741	—	4,664,900	
ボート・トレーラー			13	0	0	0	13	3,600	46,800	
二輪の小型自動車			522	2	1	4	515	6,000	3,090,000	
合計			15,001	67	138	139	14,657	—	101,241,800	

8 町たばこ税

(1) 令和3年度月別税額

(単位：千円)

区 分	4 月	5 月	6 月	7 月	8 月	9 月	10月
税額	14,381	14,901	13,087	14,085	14,931	14,738	17,999
区 分	11月	12月	1月	2月	3月	合 計	
税額	11,907	14,796	16,596	11,665	12,312	171,398	

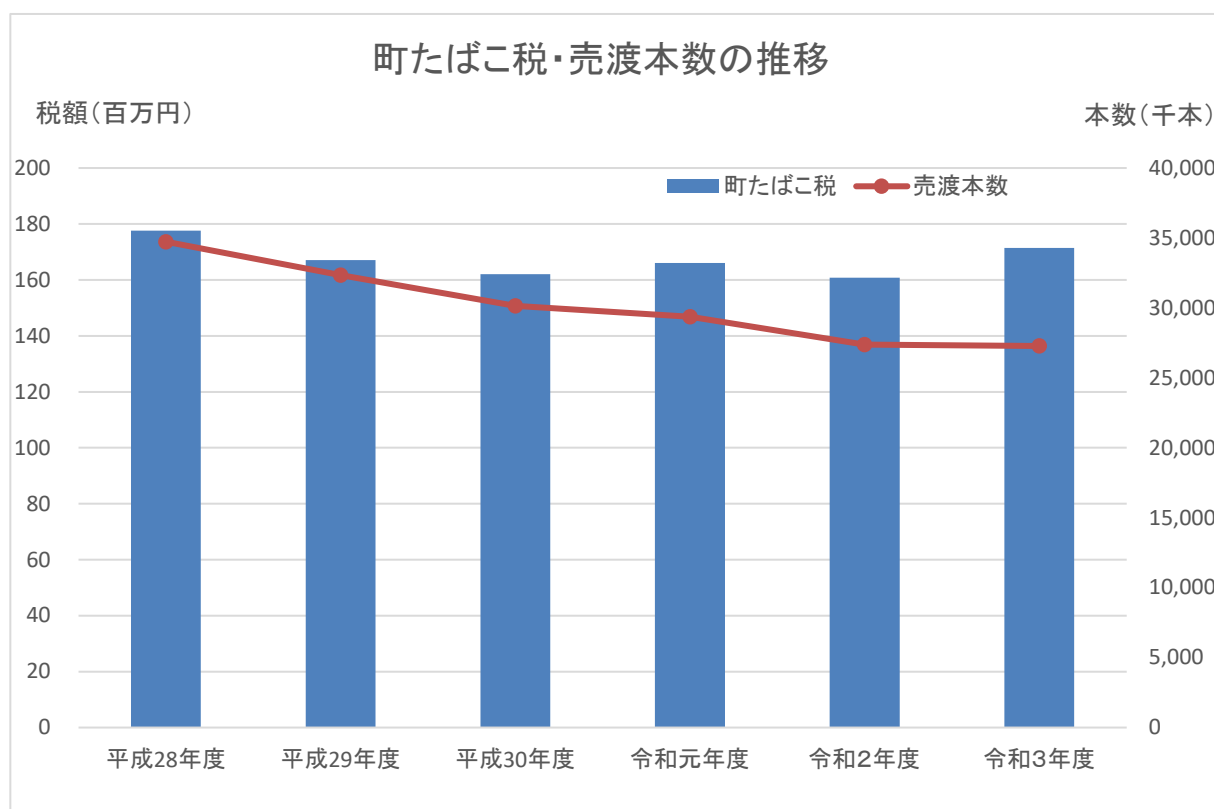

(2) 町たばこ税・売渡本数の推移

(単位：千円、千本)

年度	平成28年度	平成29年度	平成30年度	令和元年度	令和2年度	令和3年度	
税額	177,582	167,097	162,068	166,039	160,844	171,398	
売渡本数 (千本)	旧三級品以外	32,851	30,752	28,828	28,677	27,384	27,276
	旧三級品	1,880	1,590	1,323	694		
	合計	34,731	32,342	30,151	29,371	27,384	27,276

9 入 湯 税

(1) 入湯税の推移（現年課税分）

年 度	調定額(千円)	収入額(千円)	未収入額(千円)	収入率	入湯客数(人)
平成28年度	199,865	198,764	1,101	99.45%	1,633,761
平成29年度	194,101	193,228	873	99.55%	1,605,184
平成30年度	195,472	194,619	853	99.56%	1,603,099
令和元年度	198,393	198,089	304	99.85%	1,617,258
令和2年度	121,072	120,047	1,026	99.15%	985,249
令和3年度	134,309	134,218	91	99.93%	1,115,791
備 考	○入湯客1人1日につき（宿泊）150円（日帰）50円 ○入湯税の課税免除 ①年齢12歳未満の者 ②共同浴場又は一般公衆浴場入場者 ③修学旅行中の中学校及び高等学校生徒 ④林間学校の生徒				

(2) 令和3年度宿泊施設別入湯客数

(単位：人・円)

区 分	施設数	入 湯 客 数	税 額	AとBの割合		1日平均 入湯客数	1日平均 入湯税額
				入湯客数	税 額		
ホテル・ 旅館等 (A)	95	日帰 329,852	130,560,400	97.72%	97.21%	2,987	357,700
		宿泊 760,452					
		計 1,090,304					
寮・ 保養所 (B)	10	日帰 747	3,748,350	2.28%	2.79%	70	10,269
		宿泊 24,740					
		計 25,487					
計	105	日帰 330,599	134,308,750	100.00%	100.00%	3,057	367,969
		宿泊 785,192					
		計 1,115,791					

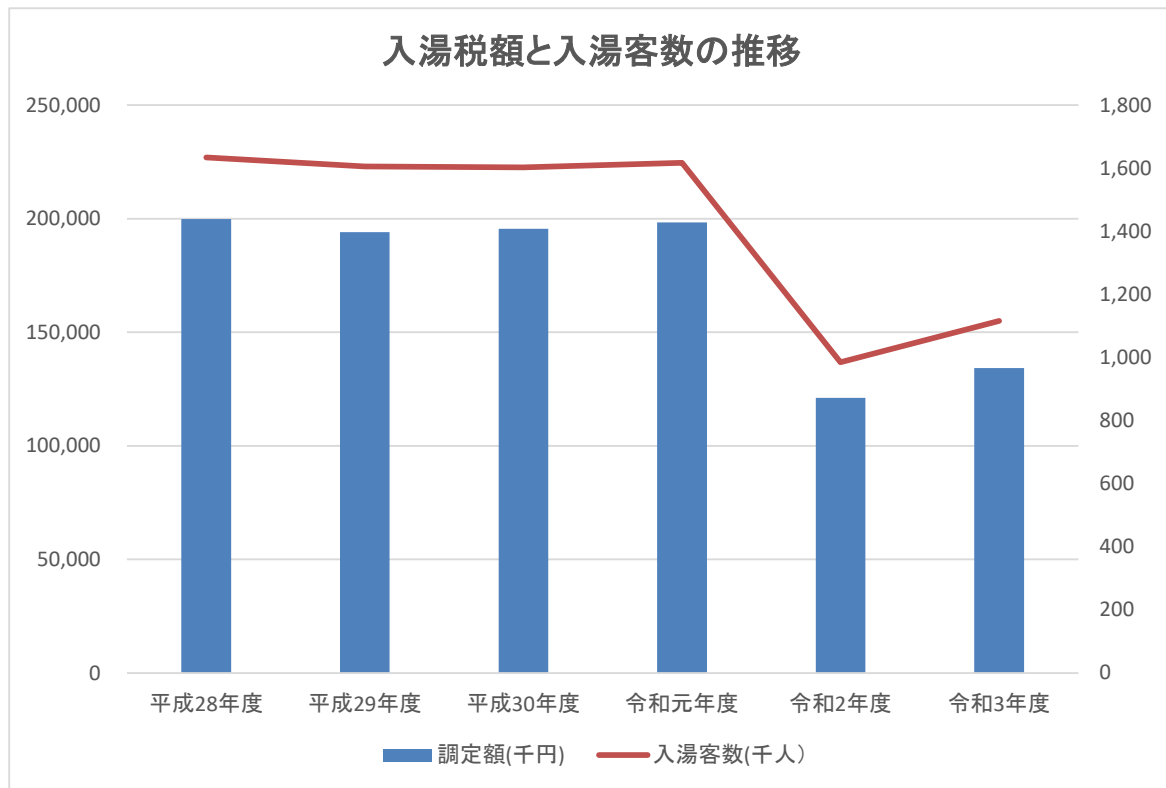

10 令和3年度徴税费(決算額)

徴税费計	255,033 千円	町税収入額に対する割合	5.31 %
------	------------	-------------	--------

(単位：千円)

税 務 総 務 費		賦 課 徴 収 費	
区 分	支 出 済 額	区 分	支 出 済 額
報 酬	12,556	報 償 費	5
給 料	70,079	旅 費	31
職員手当等	43,397	需 用 費	14,564
共 済 費	24,220	役 務 費	15,371
賃 金		委 託 料	45,244
報 償 費		使用料及び賃借料	13,950
旅 費	597	備品購入費	0
役 務 費		負担金補助及び交付金	843
負担金補助及び交付金		償還金利子及び割引料	14,176
計	150,849	計	104,184

11 徴収状況

(1) 令和3年度督促状発送状況

税目		期別	督促状発送件数(件)	税額(千円)
町 民 税	個人 普徴	1	1,207	17,609
		2	425	11,472
		3	450	12,136
		4	453	13,497
		随時	28	1,546
	特徴	毎月	680	16,974
	法人	毎月	91	6,769
小計			3,334	80,003
固定資産税		1	3,851	49,771
		2	3,067	41,210
		3	2,635	35,405
		4	2,543	40,587
小計			12,096	166,973
軽自動車税		全	1,165	3,992
入湯税		毎月	0	0
国民健康保険税		1	537	13,879
		2	501	10,179
		3	505	9,432
		4	466	8,700
		5	437	8,831
		6	439	8,654
		7	438	9,422
		8	417	10,272
		随時	44	1,561
小計			3,784	80,930
後期高齢者医療保険料		1	140	956
		2	121	662
		3	144	1,006
		4	86	609
		5	78	817
		6	87	684
		7	81	732
		8	85	1,056
		随時	25	214
小計			847	6,736
介護保険料		1	185	1,512
		2	187	1,425
		3	184	1,354
		4	140	996
		5	145	1,091
		6	163	1,297
		7	171	1,399
		8	171	1,523
		随時	33	407
小計			1,379	11,004
合計			22,605	349,638

(2) 令和3年度催告書発送状況

区 分	発送回数	発 送 月	件 数
町内催告書	3回	4月、8月、11月	1,687
町外催告書	4回	4月、7月、10月、2月	4,897
県協働催告書	3回	4月、8月、11月	301
合 計	10回		6,885

(3) 令和3年度滞納処分（差押等）執行状況

区 分	件 数	換価金額(円)
動産	2	957,001
債権（預貯金等）	555	38,557,164
不動産（土地・建物）	7	777,777
その他	2	1,501,500
合 計	566	41,793,442

12 国民健康保険税

(1) 令和4年度 国民健康保険特別会計予算（当初）

（歳入）

（単位：千円）

科	目	予 算 額	構 成 比
1	国民健康保険税	682,018	19.32%
2	一部負担金	2	0.00%
3	使用料及び手数料	49	0.00%
4	国庫支出金	1	0.00%
5	県支出金	2,556,759	72.44%
6	財産収入	10	0.00%
7	寄付金	1	0.00%
8	繰入金	285,547	8.09%
9	繰越金	5,000	0.14%
10	諸収入	113	0.00%
11	町債	0	0.00%
歳入合計		3,529,500	100.00%

資料：予算書

（歳出）

（単位：千円）

科	目	予 算 額	構 成 比
1	総務費	68,465	1.94%
2	保険給付費	2,473,560	70.08%
3	国民健康保険事業費納付金	927,364	26.27%
4	保健事業費	50,900	1.44%
5	基金積立金	30	0.00%
6	諸支出金	4,181	0.12%
7	予備費	5,000	0.14%
歳出合計		3,529,500	100.00%

資料：予算書

(2) 令和3年度 国民健康保険特別会計歳入歳出決算

(歳入)

(単位：千円)

科	目	予 算 額	決 算 額	構 成 比
1	国民健康保険税	754,354	796,863	21.60%
2	一部負担金	2	0	0.00%
3	使用料及び手数料	81	85	0.00%
4	国庫支出金	1,216	1,368	0.04%
5	県支出金	2,521,578	2,469,215	66.93%
6	財産収入	16	9	0.00%
7	寄付金	1	0	0.00%
8	繰入金	264,032	264,030	7.16%
9	繰越金	134,837	134,792	3.65%
10	諸収入	12,583	22,826	0.62%
11	町債	0	0	0.00%
歳入合計		3,688,700	3,689,188	100.00%

資料：決算書

(歳出)

(単位：千円)

科	目	予 算 額	決 算 額	構 成 比
1	総務費	64,540	60,100	1.67%
2	保険給付費	2,465,267	2,389,946	66.42%
3	国民健康保険事業費納付金	977,484	977,099	27.15%
4	保健事業費	37,198	33,182	0.92%
5	基金積立金	115,585	115,585	3.21%
6	諸支出金	24,078	22,508	0.63%
7	予備費	4,548	0	0.00%
歳出合計		3,688,700	3,598,420	100.00%

資料：決算書

(3) 国民健康保険税年度別収入実績の推移（現年課税分）

(単位：千円)

区 分	平成29年度	平成30年度	令和元年度	令和2年度	令和3年度
調 定 額	986,560	881,482	848,604	814,983	773,017
収 入 済 額	911,401	820,965	807,496	791,710	755,862
未 収 入 額	75,923	62,097	42,500	25,100	18,214
収 入 率	92.38%	93.13%	95.16%	97.14%	97.78%

(4) 国民健康保険特別会計歳入決算の推移及び税負担額

区 分	平成29年度	平成30年度	令和元年度	令和2年度	令和3年度
歳入決算額（千円）	4,383,757	3,870,506	3,854,361	3,650,161	3,689,188
内保険税額（千円）	983,795	889,063	881,978	844,748	796,863
歳入に対する割合	22.44%	22.97%	22.88%	23.14%	21.60%
世 帯 数（戸）	5,291	5,196	5,043	4,948	4,848
被保険者数（人）	9,415	9,029	8,614	8,371	8,059
世帯当り税額（円）	186,460	169,646	168,274	164,709	159,451
被保険者1人当り税額(円)	104,786	97,628	98,515	97,358	95,920

資料：決算書

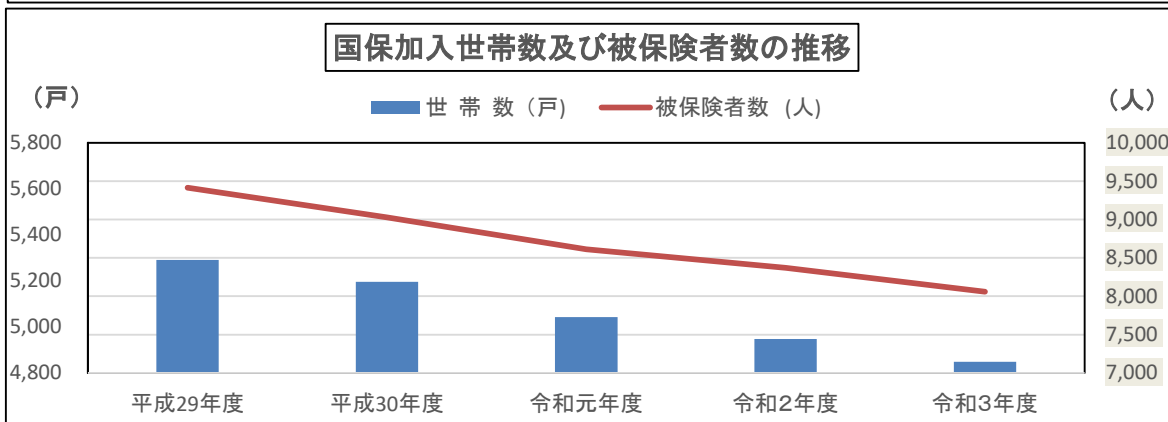
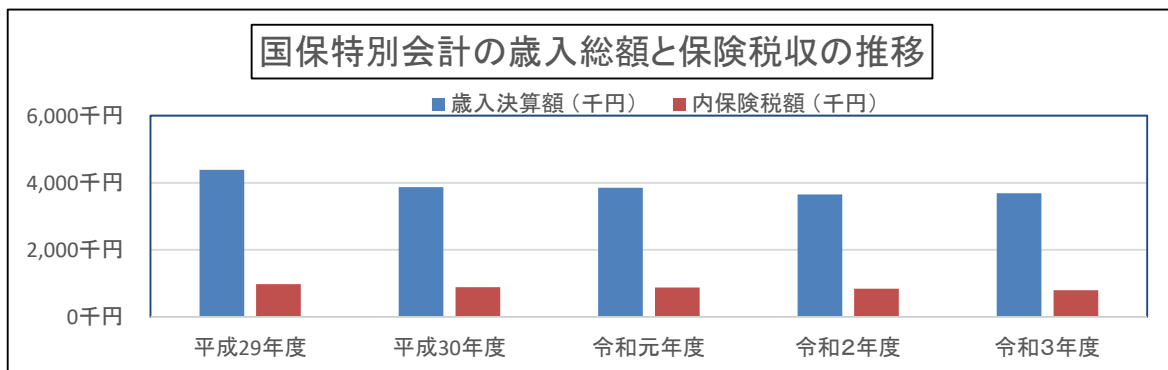

13 後期高齢者医療保険料

(1) 令和4年度 後期高齢者医療特別会計予算 (当初)
(歳 入)

(単位：千円)

科	目	予 算 額	構 成 比
1	後期高齢者医療保険料	298,735	72.86%
2	使用料及び手数料	2	0.00%
3	寄 付 金	1	0.00%
4	繰 入 金	97,867	23.87%
5	繰 越 金	1,000	0.25%
6	諸 収 入	12,395	3.02%
歳 入 合 計		410,000	100.01%

資料：予算書

(歳 出)

(単位：千円)

科	目	予 算 額	構 成 比
1	総 務 費	6,117	1.49%
2	後期高齢者医療広域連合納付金	389,877	95.09%
3	保 健 事 業 費	12,305	3.00%
4	諸 支 出 金	701	0.17%
5	予 備 費	1,000	0.25%
歳 出 合 計		410,000	100.01%

資料：予算書

(2) 令和3年度後期高齢者医療特別会計歳入歳出決算
(歳 入)

(単位：千円)

科	目	予 算 額	決 算 額	構 成 比
1	後期高齢者医療保険料	270,202	271,370	74.22%
2	使用料及び手数料	2	0	0.00%
3	寄 付 金	1	0	0.00%
4	繰 入 金	85,166	85,166	23.29%
5	繰 越 金	1,615	1,615	0.44%
6	諸 収 入	9,014	7,464	2.05%
歳 入 合 計		366,000	365,615	100.00%

資料：決算書

(歳 出)

(単位：千円)

科	目	予 算 額	決 算 額	構 成 比
1	総 務 費	3,145	3,030	0.83%
2	後期高齢者医療広域連合納付金	350,371	350,370	96.30%
3	保 健 事 業 費	11,352	10,153	2.79%
4	諸 支 出 金	901	302	0.08%
5	予 備 費	231	0	0.00%
歳 出 合 計		366,000	363,855	100.01%

資料：決算書

14 介護保険保険料

(1) 令和4年度 介護保険特別会計予算 (当初)

(歳 入)

(単位：千円)

科 目	予 算 額	構 成 比
1 保 險 料	596,822	20.74%
2 分 担 金 及 び 負 担 金	1	0.00%
3 使 用 料 及 び 手 数 料	5	0.00%
4 国 庫 支 出 金	651,975	22.65%
5 支 払 基 金 交 付 金	728,793	25.32%
6 県 支 出 金	397,448	13.81%
7 財 産 収 入	10	0.00%
8 寄 附 金	1	0.00%
9 繰 入 金	492,937	17.13%
10 繰 越 金	10,000	0.35%
11 諸 収 入	8	0.00%
歳 入 合 計	2,878,000	100.00%

資料：予算書

(歳 出)

(単位：千円)

科 目	予 算 額	構 成 比
1 総 務 費	84,461	2.94%
2 保 險 給 付 費	2,626,744	91.27%
3 地 域 支 援 事 業 費	160,963	5.59%
4 基 金 積 立 金	10	0.00%
5 諸 支 出 金	822	0.03%
6 予 備 費	5,000	0.17%
歳 出 合 計	2,878,000	100.00%

資料：予算書

(2) 令和3年度介護保険特別会計歳入歳出決算

(歳 入)

(単位：千円)

科	目	予 算 額	決 算 額	構 成 比
1	保 險 料	637,566	674,538	21.83%
2	分担金及び負担金	1	0	0.00%
3	使用料及び手数料	10	7	0.00%
4	国 庫 支 出 金	613,834	636,342	20.58%
5	支 払 基 金 交 付 金	726,486	716,028	23.16%
6	県 支 出 金	397,062	405,121	13.10%
7	財 産 収 入	26	10	0.00%
8	寄 附 金	1	0	0.00%
9	繰 入 金	483,265	483,266	15.63%
10	繰 越 金	174,740	174,740	5.65%
11	諸 収 入	9	1,567	0.05%
歳 入 合 計		3,033,000	3,091,619	100.00%

資料：決算書

(歳 出)

(単位：千円)

科	目	予 算 額	決 算 額	構 成 比
1	総 務 費	85,178	80,389	2.71%
2	保 險 給 付 費	2,620,336	2,577,292	86.95%
3	地 域 支 援 事 業 費	133,744	117,250	3.95%
4	基 金 積 立 金	97,400	97,400	3.29%
5	諸 支 出 金	92,021	91,837	3.10%
6	予 備 費	4,321	0	0.00%
歳 出 合 計		3,033,000	2,964,168	100.00%

資料：決算書

(3) 第8期介護保険料段階設定及び保険料額（令和3年度、令和4年度）

(単位：円)

段階	対象者 令和3年度、令和4年度	令和3年度、令和4年度	
		負担割合	年額保険料
第1段階	・生活保護受給者 ・老齢福祉年金受給者で住民税非課税世帯の方 ・住民税非課税世帯で、前年の合計所得金額と課税年金収入額の合計が80万円以下の方	基準額 ×0.3	20,900円
第2段階	住民税非課税世帯で第1段階に該当しない方の内、前年の合計所得金額と課税年金収入額の合計が120万円以下の方	基準額 ×0.5	34,800円
第3段階	住民税非課税世帯で第1段階に該当しない方の内、第2段階以外の方	基準額 ×0.7	48,700円
第4段階	世帯の誰かに住民税が課税されているが、本人は非課税の方で、前年の合計所得金額と課税年金収入額の合計が80万円以下の方	基準額 ×0.9	62,700円
第5段階	世帯の誰かに住民税が課税されているが、本人は非課税の方で、第4段階以外の方	基準額 ×1.0	69,600円
第6段階	本人が住民税課税で前年の合計所得金額が120万円未満の方	基準額 ×1.2	83,600円
第7段階	本人が住民税課税で前年の合計所得金額が120万円以上210万円未満の方	基準額 ×1.3	90,500円
第8段階	本人が住民税課税で前年の合計所得金額が210万円以上320万円未満の方	基準額 ×1.5	104,500円
第9段階	本人が住民税課税で前年の合計所得金額が320万円以上の方	基準額 ×1.7	118,400円

(4) 段階別賦課状況（令和3年度現年分 令和3年9月1日現在） ※過年度分は除く。

(単位：人・千円)

		第1段階	第2段階	第3段階	第4段階	第5段階	第6段階	第7段階
特別徴収	被保険者数	1,214	674	690	1,481	1,579	1,743	1,199
	調定額	23,734	22,054	32,479	90,548	108,566	142,843	106,959
普通徴収	被保険者数	374	79	53	211	37	160	113
	調定額	6,262	1,639	1,586	11,353	1,634	10,755	8,661
合計	被保険者数	1,588	753	743	1,692	1,616	1,903	1,312
	調定額	29,996	23,693	34,065	101,901	110,200	153,598	115,620

		第8段階	第9段階	計
特別徴収	被保険者数	465	344	9,389
	調定額	47,660	40,151	614,994
普通徴収	被保険者数	57	67	1,151
	調定額	5,023	7,050	53,963
合計	被保険者数	522	411	10,540
	調定額	52,683	47,201	668,957

15 納税貯蓄組合加入状況

(R4.4.1現在)

人 口	世 帯 数	加入世帯数	加入率	納入率	納税貯蓄組合数
24,418	10,521	113	1.07%	99.5%	4

16 口座振替利用状況

(令和3年度)

区 分	町 民 税	固定資産税	軽自動車税	国民健康保険税
納税義務者数(人)	15,488	39,631	14,571	4,948
口座振替利用者数(人)	4,179	12,067	2,174	2,239
利 用 率 (%)	26.98%	30.45%	14.92%	45.25%

17 収納方法別の納付状況 (令和3年度)

(上段：件数 件、下段：納付額 千円)

区 分	窓口等		口座振替		コンビニ		アプリ		クレジット		合計	
	件数	割合	件数	割合	件数	割合	件数	割合	件数	割合	件数	割合
町県民税 (普通徴収)	4,549	25.0%	5,935	32.6%	6,932	38.1%	473	2.6%	316	1.7%	18,205	100.0%
	114,099	29.0%	164,488	41.9%	99,131	25.2%	8,291	2.1%	6,933	1.8%	392,942	100.0%
固定資産税	22,086	32.1%	22,595	32.8%	22,266	32.4%	1,175	1.7%	673	1.0%	68,795	100.0%
	1,802,112	61.1%	726,173	24.6%	371,919	12.6%	30,442	1.0%	21,073	0.7%	2,951,719	100.0%
軽自動車税	3,910	29.5%	4,174	31.4%	4,840	36.5%	242	1.8%	110	0.8%	13,276	100.0%
	29,341	29.9%	28,609	29.2%	37,511	38.2%	1,757	1.8%	914	0.9%	98,132	100.0%
国民健康保険税 (普通徴収)	5,473	23.6%	12,108	52.3%	5,151	22.2%	296	1.3%	127	0.5%	23,155	100.0%
	144,766	22.7%	360,103	56.4%	119,019	18.7%	9,251	1.4%	5,015	0.8%	638,154	100.0%
介護保険料 (普通徴収)	3,379	45.4%	1,733	23.3%	2,272	30.5%	61	0.8%			7,445	100.0%
	24,922	41.1%	16,273	26.9%	18,804	31.0%	599	1.0%			60,598	100.0%
後期高齢者 医療保険料 (普通徴収)	2,340	39.6%	2,421	41.0%	1,126	19.0%	25	0.4%			5,912	100.0%
	25,477	30.4%	47,021	56.0%	10,628	12.7%	783	0.9%			83,909	100.0%
合 計	41,737	30.5%	48,966	35.8%	42,587	31.1%	2,272	1.7%	1,226	0.9%	136,788	100.0%
	2,140,717	50.7%	1,342,667	31.8%	657,012	15.5%	51,123	1.2%	33,935	0.8%	4,225,454	100.0%

※町県民税は県民税を含んでいます。

※還付金等を含むため、決算額とは一致しません。

※件数は、納税義務者数と一致しません。

※窓口等の納付は、庁舎窓口、金融機関窓口、郵便払込票等になる。

18 税証明関係

令和3年度交付件数及び手数料

区分	証明書発行手数料		4月	5月	6月	7月	8月	9月
固定資産 評価証明	1件5筆(棟)まで300円 1筆(棟)増すごとに50円追加	件数(件)	1,169	461	440	582	508	459
		金額(円)	303,800	159,400	155,450	186,900	166,500	149,500
固定資産 公課証明	1件5筆(棟)まで300円 1筆(棟)増すごとに50円追加	件数(件)	223	144	105	160	115	122
		金額(円)	71,750	50,800	32,000	56,200	35,550	37,550
税関係証明	1件につき300円	件数(件)	206	189	338	293	390	436
		金額(円)	61,800	56,700	101,400	87,900	117,000	130,800
その他 の証明	1件につき300円	件数(件)	1	1	1	2	2	0
		金額(円)	300	300	300	600	600	0
住宅用 家屋証明	1件につき1,300円	件数(件)	5	7	2	5	4	7
		金額(円)	6,500	9,100	2,600	6,500	5,200	9,100
名寄帳の写し	1枚300円	件数(件)	9	81	102	104	89	72
		金額(円)	2,700	24,300	30,600	31,200	26,700	21,600
閲覧	1回300円	件数(件)	2	3	2	3	2	3
		金額(円)	600	900	600	900	600	900
地籍集成図	1枚300円	件数(件)	334	253	359	272	291	279
		金額(円)	100,200	75,900	107,700	81,600	87,300	83,700
住宅地図の 写し	1枚200円	件数(件)	34	26	40	42	37	33
		金額(円)	6,800	5,200	8,000	8,400	7,400	6,600
車検用 納税証明	無料	件数(件)	110	56	55	48	61	75
		金額(円)	0	0	0	0	0	0
公用	無料	件数(件)	14	6	5	0	4	12
		金額(円)	0	0	0	0	0	0
合 計		件数(件)	2,107	1,227	1,449	1,511	1,503	1,498
		金額(円)	554,450	382,600	438,650	460,200	446,850	439,750

区分		10月	11月	12月	1月	2月	3月	計	
固定資産 評価証明	件数(件)	545	481	527	451	378	365	6,366	
	金額(円)	171,150	152,650	191,850	155,000	149,000	125,900	2,067,100	
固定資産 公課証明	件数(件)	107	135	101	94	111	99	1,516	
	金額(円)	32,450	42,750	30,950	29,450	37,250	37,100	493,800	
税関係証明	件数(件)	220	175	201	244	176	250	3,118	
	金額(円)	66,000	52,500	60,300	73,200	52,800	75,000	935,400	
その他 の証明	件数(件)	1	1	11	2	1	0	23	
	金額(円)	300	300	3,300	600	300	0	6,900	
住宅用 家屋証明	件数(件)	7	8	2	6	3	5	61	
	金額(円)	9,100	10,400	2,600	7,800	3,900	6,500	79,300	
名寄帳の写し	件数(件)	107	119	103	70	74	74	1,004	
	金額(円)	32,100	35,700	30,900	21,000	22,200	22,200	301,200	
閲覧	件数(件)	0	2	3	4	1	3	28	
	金額(円)	0	600	900	1,200	300	900	8,400	
地籍集成図	件数(件)	239	229	235	211	245	281	3,228	
	金額(円)	71,700	68,700	70,500	63,300	73,500	84,300	968,400	
住宅地図の 写し	件数(件)	49	46	43	13	13	27	403	
	金額(円)	9,800	9,200	8,600	2,600	2,600	5,400	80,600	
車検用 納税証明	件数(件)	70	73	86	76	90	114	914	
	金額(円)	0	0	0	0	0	0	0	
公用	件数(件)	8	3	7	4	13	9	85	
	金額(円)	0	0	0	0	0	0	0	
合 計		件数(件)	1,353	1,272	1,319	1,175	1,105	1,227	16,746
		金額(円)	392,600	372,800	399,900	354,150	341,850	357,300	4,941,100

令和3年度 月別交付件数

(件数)

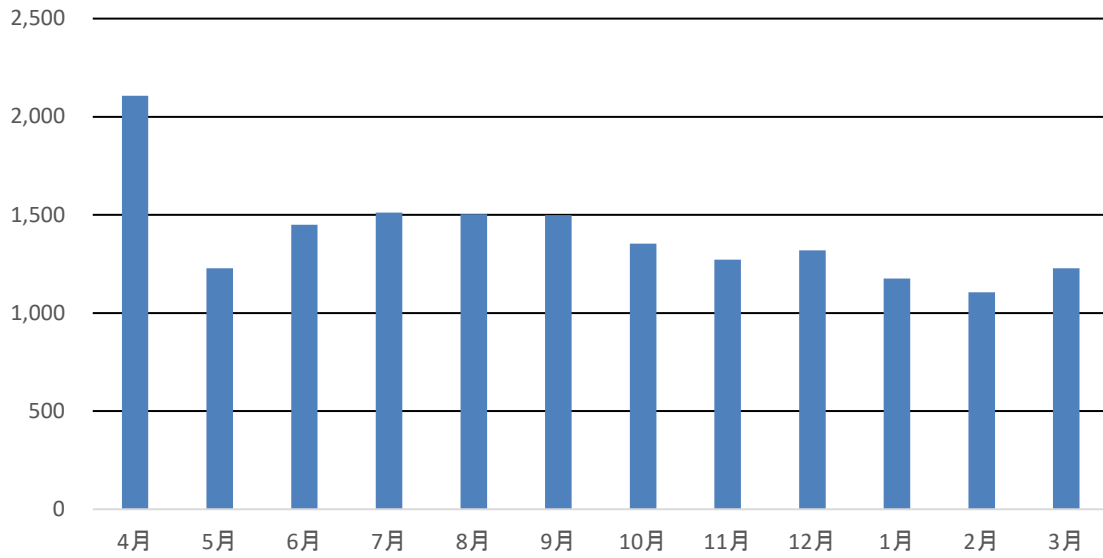

令和3年度 種類別交付件数割合

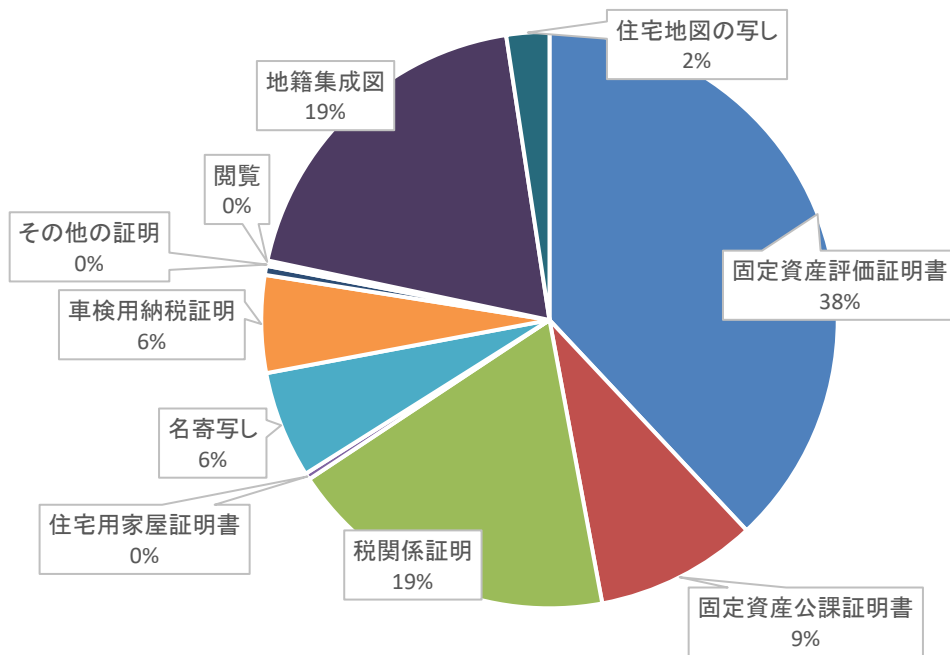

町 税 の 概 要

令和4年度版

令和4年10月発行

編集 那須町税務課

発行 那須町役場

栃木県那須郡那須町大字寺子丙 3-13

TEL 0287-72-6903・6904・6905・6936
