

高齢者の総合相談窓口 「高原地区地域包括支援センター」を新たに設置します

高齢化率の上昇に伴う支援体制の向上を図るため、「高原地区地域包括支援センター」を次のとおり新設します。

なお、新設に伴い、ゆめプラザ・那須町内にある「那須町地域包括支援センター」の担当区が次のとおり変更となります。

※詳細は広報那須6月号でお知らせします。

○高原地区地域包括支援センター

▼開設日 6月1日(水)

▼担当地区 大沢地区、田代地区、池田地区、室野井地区、湯本地区、高久地区

○那須町地域包括支援センター (ゆめプラザ・那須町内)

▼担当地区 黒田原地区、田中地区、大島地区、逃室地区、夕狩地区、成沢地区、芦野地区、伊王野地区、寄居地区、富岡地区、美野沢地区、稲沢地区

▼問合せ 保健福祉課地域支援係
☎(72)6910



「生きがいサロン」を募集します

「生きがいサロン」とは、高齢者が気軽に集える建物等のスペースで、介護予防などの活動を行う地域交流の場所です。高齢者が心身機能の衰えに伴い閉じこもりがちとなり、社会との接点を無くして孤立することなどを防ぐため、新たに生きがいサロンを開設し運営する団体を募集します。詳しくはお問い合わせください。

▼募集数 2団体

▼認定の基準

- ・ 自主的かつ安全に運営を行い、営利活動等を目的としないもの
- ・ 月1回以上、1回当たり5人以上で3時間以上実施するもの
- ・ 地域住民や民生委員などの協力を得ながら運営するもの
- ・ 原則として、同一の場所で3年以上継続して実施するもの

▼補助の内容

- ①設備改修費(手すりの取り付け、段差解消など) 10万円以内
- ②運営費(家賃、水道光熱費、講師謝礼など)

- ・ 基本額 1月当たり、活動施設の面積に応じて1~3万円
- ・ 加算額 利用者1人(延)につき、250円

※設備改修費は初年度のみ支給し

ます。運営費は週1回以上実施する場面に限りません。

▼応募方法

応募申請書に事業計画等の必要書類を添付し、保健福祉課まで提出してください。

▼問合せ 保健福祉課地域支援係
☎(72)6910

薬物依存症者家族の集い

県北健康福祉センターでは、薬物問題で不安や悩みを抱えているご家族が思いを分かち合うことができる家族の集いを開催しています。これまでひとりで抱え込んできた思いを話してみませんか。

▼日程 5月12日(水)、7月14日(木)、9月8日(水)、11月10日(木)、12月1日(木)、3月9日(木)

▼時間 午後1時30分~3時30分

▼内容 テキストワーク、座談会

▼スタッフ 薬剤師、保健師、栃木ダルク職員

▼場所 県北健康福祉センター

▼参加費 無料

▼申込み 県北健康福祉センター生活衛生課

☎0287-22-2364



福祉サービスに関する苦情や相談はありますか？

利用している福祉サービスが、事前に説明された内容や契約内容と違っていた、職員の言動に傷つけられたなど、サービスの内容に疑問や不満を感じていることはありませんか？

栃木県運営適正化委員会は、福祉サービスの利用者や家族などからの苦情や相談を受け、助言や事業所への調査、話し合いによるあつせんなどを行い、苦情の解決を図ります。秘密は厳守します。

相談は電話や来所のほか、文書やメールでも受け付けています。来所の際は事前にお電話ください。

▼相談時間 月曜日~金曜日の午前9時~午後4時(祝日・年末年始は除く)

▼相談料 無料

▼問合せ 栃木県運営適正化委員会(宇都宮市若草1-10-6とちぎ福祉プラザ内)

☎028-622-2941
Fax 028-622-2316
✉asusw@dream.ocn.ne.jp



母子手帳アプリ『Hapi NASUダイアリー』のご案内



妊娠から子育て中の全てのライフステージにあわせて、町からの子育てに関する情報を受け取ることができ、子どもの成長記録や予防接種の管理ができます。ぜひ母子健康手帳とあわせてご活用ください。

登録方法はアプリストアで「母子モ」と検索するか、お使いのスマートフォンで右のコードを読み取り、ダウンロードしてください。プロフィール登録で住所を「那須町」にすると利用できます。

■問合せ こども未来課こども政策係 ☎72-6959

乳児・妊婦健康診や予防接種の案内も配信しています。

コードからダウンロード

放課後児童クラブ 学童指導員募集

○にじいろクラブ (那須高原小学校隣接地)

▼就業時間

- ・平日 午後1時～6時45分
- ・土曜日 午前8時～午後5時
- ・学校が長期休暇の場合は、午前8時～午後6時45分の間で5～6時間

※土曜日に勤務できる方、経験者および有資格者を優先します。勤務時間・日数は相談に応じます。賃金等はお問合せください。

▼申込み・問合せ にじいろクラブ (午後2時～6時) ☎⑦3 5216

○学童保育にこにこクラブ (高久小学校敷地内)

▼就業時間

- ・平日 午後2時～6時
- ・土曜日および学校が長期休暇の場合は、午前8時～午後6時

※賃金等はお問合せください。

▼申込み・問合せ 学童保育にこにこクラブ (午後2時～6時) ☎050・1459・5258

みえかた相談のご案内

見え方に心配のある未就学のお子さんを対象に、盲学校の先生が

直接アドバイスします。

▼日時 7月14日(木)、10月6日(木) 午前9時30分～午後4時30分

※いずれかの日をお選びください。

▼会場 那須特別支援学校

▼対象 視覚障がいをもつ、または有すると思われる、専門的な対応が必要な幼児と児童生徒の方

▼担当者 栃木県立盲学校教諭

▼定員 4～5人程度

▼締切り 6月24日(金)まで

▼申込み・問合せ 那須特別支援学校 ☎0287・36・4570

県北健康福祉センター

○HIV検査・性感染症検査のご案内

HIVや性感染症に感染しているか、匿名で検査を行っています。

▼日時 毎週火曜日、午前9時～10時(要予約)

▼検査内容

- ① HIV感染症検査(血液検査)
- ② 性感染症検査(血液検査・尿検査)・梅毒検査、性器クラミジア感染症、淋菌感染症検査

※①の受検者が希望する方は、②も受検することができます。

▼検査料金 原則無料

▼検査結果 HIV検査、梅毒検査は、採血後1時間程度で検査結果をお知らせします。クラミ

ジア感染症・淋菌感染症検査は、1週間以降本人に通知します。

▼検査予約の注意点

HIV感染症検査は、感染直後は正確な結果が出ないため、感染の可能性があった日から12週間以上経過してから検査を受けることが推奨されています。

○骨髄提供希望者登録受付のご案内

骨髄登録を希望する方の受付を行っています。

▼日時 毎週火曜日、午前11時～11時30分(要予約)

▼内容 問診、血圧測定、採血

▼登録要件

- ① 骨髄提供の内容について十分理解している方
- ② 年齢満18歳以上54歳以下で健康な方
- ③ 体重が、男性45kg以上、女性40kg以上の方
- ④ 骨髄提供について家族の同意を得ている方

○共通事項

▼場所 県北健康福祉センター(県北保健所)

▼予約・問合せ 県北健康福祉センター健康対策課感染症予防担当

☎0287・22・2679

広告

PET-CTがん検診 那須町民コース ～那須町内在住の方は以下の料金で検査できます～

(PET-CT検査のみ94,875円(消費税込)とこ)

- ・PET-CT 検査のみ 53,000円(消費税込) 【実施期間】 令和4年4月1日～令和5年3月31日
- ・PET-CT 検査+ピロリ菌検査(便検査) 57,000円(消費税込)

※最新型デジタルPET-CT装置による検診が受けられます。

【お申込・お問合せ】 TEL(0248)22-2282 (月～金 8:30～17:00)

●▲ 白河厚生総合病院 PET 画像診断センター

※自主財源の確保と地元企業等のイメージアップや地域経済の活性化を図るため、有料広告を掲載しています。

休日当番医診療 のお知らせ

保健だより

保健センター ☎72-5858

事業	期日	場所	時間および対象者
成人の健康	5/25 (水) 5/26 (木) 5/27 (金)	高原公民館	(受付時間) 8:00 ~ 10:30(※) (健診項目) 特定健診、基本健診、胃がん、肺がん、大腸がん、前立腺がん、子宮頸がん、乳がん、肝炎ウイルス、骨粗しょう症(女性のみ)
	6/ 1 (水) 6/ 2 (木) 6/ 3 (金)	肥後保健センター	
	6/ 6 (月) 6/ 7 (火)	肥後保健センター	

子育て支援センター ☎71-1137

事業	期日	場所	時間および対象者
子育て	1歳6カ月児健診	5/13 (金)	(受付時間) 12:45 ~ 13:15 R2.9.1 ~ R2.10.22生まれの方
	ママと赤ちゃんのリフレッシュ教室	5/25 (水)	(受付時間) 9:30 ~ 9:45 (対象) 生後2 ~ 3カ月の赤ちゃんとママ 要予約
	4カ月児健診	5/27 (金)	(受付時間) 12:45 ~ 13:15 R3.12.16 ~ R4.1.27生まれの方
	乳幼児相談	6/ 2 (木)	(受付時間) 10:00 ~ 10:30 要予約
	3歳児健診	6/ 3 (金)	(受付時間) 12:45 ~ 13:15 H31.3.7 ~ H31.4.30生まれの方
	10カ月児健診	6/ 9 (木)	(受付時間) 12:45 ~ 13:15 R3.7.29 ~ R3.9.9生まれの方

※2歳6カ月児歯科検診は新型コロナウイルス感染防止のため中止します。
※2歳児歯科健診は「広報那須6月号」でお知らせします。

<共通事項>

健診は、新型コロナウイルス感染防止の観点から会場内の混雑を避けるため、時間を区切って入場していただきます。事前に送付する通知書に、受付時間を記載しますのでご確認ください。指定の時間外に来場した場合は、車内等でお待ちいただくことがあります。また、日時等を変更する場合があります。

◎「かかりつけ医」(日頃から相談している医師)を持ちましょう。
◎病気がかかったなと思ったら、昼間のうちに受診するように心がけましょう。

休日	診療時間	医療機関	所在地	電話番号
5月8日(日)	午前9時 ~ 午後5時	みどりクリニック	那須塩原市一区町160-1	378-231
5月15日(日)	午前9時 ~ 午後5時	須田医院	那須塩原市高林12068	680006
5月22日(日)	午前9時 ~ 午後5時	田崎医院	那須町寺子丙156	720111
5月29日(日)	午前9時 ~ 午後5時	みずぬまクリニック	那須塩原市東三島2806	391581
6月5日(日)	午前9時 ~ 午後5時	那須脳神経外科病院	那須塩原市野間45314	625500

◎「夜間」受付時間…午後6時30分から
診療時間…午後7時から午後9時30分
*変更になる場合がありますので事前に電話で確認してください。

わくわくキッズルームのお知らせ

「お母さんのためのヨガ教室」 (要予約・託児有)
 ■日 時 5月17日(火) 午前10時30分~11時30分
 ■内 容 お母さんのためのヨガ教室
 ■講 師 ヨガインストラクター 井上 芳子さん
 ■対 象 乳幼児とその保護者
 ■持ち物 飲み物、タオル、動きやすい服装でお越しください

「リフレッシュ教室」 (要予約)
 ■日 時 5月25日(水) 午前10時15分~11時45分
 ■内 容 ベビーマッサージ お母さんのストレッチ
 ■講 師 ベビーマッサージインストラクター 高松 真里さん
 ■対 象 乳幼児とその保護者
 ■持ち物 お子さんのバスタオルと飲み物

子育て支援センターでは、お子さんとその保護者やご家庭を対象に、毎週水曜日に「わくわくキッズルーム」を実施しています。保育士による催し物や、講師による講座を開催する日もあります。
 ※新型コロナウイルス感染症の予防のため、予約制となっています。また、感染拡大状況により、内容を変更・中止する場合もあるのでご了承ください。

「手形・足形をとろう」 (要予約)
 ■日 時 6月1日(水) 午前10時30分~11時30分 午後2時00分~3時00分
 ■内 容 手形・足形をとろう! 成長の記録にもなりますよ!
 ■対 象 乳幼児とその保護者

「簡単な製作」 (要予約)
 ■日 時 6月8日(水) 午前10時30分~11時30分
 ■内 容 赤ちゃんもお母さんと一緒に出来る簡単な製作をします!
 ■対 象 乳幼児とその保護者

子育て支援センター ☎ 71-1137
 利用時間: 午前9時~午後5時
 ※午前11時30分~午後1時30分、午後4時~5時は消毒のため利用できません。
 休 館 日: 日曜日、祝祭日、年末年始

令和4年度「とちぎウーマン応援塾」参加者募集

とちぎウーマン応援塾は、講義やグループワークをとおして、女性リーダーに必要な知識やスキルを身に付け、参加者同士のネットワークを広げることを目的とした全6回の連続講座です。ぜひご参加ください。

- 対象者 地域活動や社会活動に参画する意欲のある女性で、受講後、栃木県男女共同参画地域推進員会那須支部の会員として活動できる方
- 定員 1人（応募多数の場合は面談し選考します）
- 受講料 無料
- 締切り 6月10日(金)
- 問合せ 生涯学習課生涯学習係 ☎72-6923

教室・講座 参加者募集

新型コロナウイルスの感染拡大状況によって、中止・延期する場合があります。また、申し込みが多数ある場合は抽選となります。

高原公民館

申込み・問合せ ☎763764

○那須の篠工芸教室

おしゃれな六ツ目の小物入れを作ります。この機会に那須の伝統工芸に触れてみませんか。

- ▼日程 6月3日(金)、17日(金)
- ▼時間 午前9時30分～正午
- ▼場所 道の駅那須高原友愛の森(工芸館2階)
- ▼対象 町内在住の方(初心者に限る)
- ▼定員 12人
- ▼材料費 1,000円
- ▼持ち物 剪定バサミまたは花切りバサミ、作業用手袋など
- ▼締切り 5月24日(火)

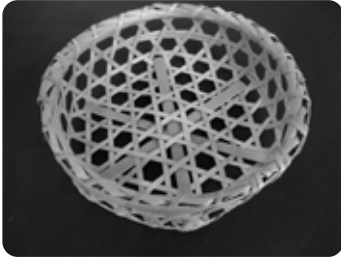

○火山灰は宝石箱

身近にある火山灰には、きれいな鉱物が含まれています。鉱物を取り出して観察したり、噴火による災害や恩恵について学びます。

- ▼日時 6月18日(土)午前10時30分～正午
- ▼場所 高原公民館
- ▼定員 10組20人
- ▼対象 町内小学生と保護者
- ▼締切り 5月31日(火)

○木目込み教室

江戸時代から続く木目込みの技法で縁起物のフクロウを作ります。

- ▼日程 6月6日(月)、20日(月)、27日(月)
- ▼時間 午後1時30分～3時
- ▼場所 高原公民館
- ▼講師 田中久慧氏
- ▼対象 町内在住の方
- ▼定員 10人
- ▼材料費 2,300円程度
- ▼持ち物 目打ち、布を切る小バサミ、ふせん等
- ▼締切り 5月24日(火)



那須公民館

申込み・問合せ ☎765564

○テレビ番組の舞台裏をのぞいてみよう!

- ▼日時 5月31日(火)午後1時30分～4時
- ▼場所 文化センター
- ▼内容

- ・第一部「テレビ朝出前講座」テレビ番組の舞台裏」
- ・テレビマンの努力とアイデア、こだわりがいつぱい詰まったテレビの裏側を大公開します。
- ・第二部「那須フィルムコミッションについて」

- 活動内容の紹介や撮影に協力いただける施設、協力サポーター(エキストラ・ボランティア等)を募集します。
- ▼講師
- ①吉平将英氏(株式会社テレビ朝日)
- ②五十嵐順一氏(NPO法人那須フィルムコミッション理事長)
- ▼対象 町内在住の方
- ▼定員 30人
- ▼参加費 無料
- ▼締切り 5月25日(水)



申し込みはこちら

○大人の寺子屋「すべての人に健康と福祉を」

誰もが健康で幸せな生活を送れるよう、健康で長生きするための講話と点字や手話の基礎講座を開催します。

- ▼日程・内容
- ①6月15日(水) 「はじめての手話」手話の基礎知識」
- ②6月22日(水) 「伸ばそう!健康寿命I 正しい立ち方の姿勢、正しいウォーキング」
- ③6月29日(水) 「はじめての点字」点字の基礎知識」
- ④7月6日(水) 「伸ばそう!健康寿命II 骨盤のウォン、ホント」
- ▼講師
- ① 渡邊直徳氏、西澤さつき氏(栃木県聴覚障害者協会)
- ②・④ 芹江匡晋氏(フィットネスボクシングクラブ ハニールヴァ代表)
- ③ 町社会福祉協議会職員
- ▼時間 午後1時30分～3時
- ▼場所 文化センター
- ▼対象 町内在住の方
- ▼定員 30人
- ▼参加費 無料
- ▼締切り 6月1日(水)



申し込みはこちら

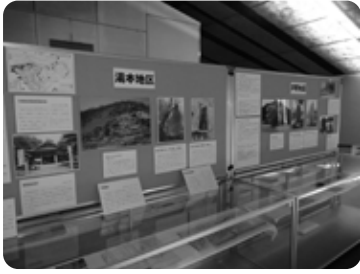

那須歴史探訪館からのお知らせ

テーマ展やトピック展などのイベントが盛りだくさんです。ぜひお越しください。

- 休館日 毎週月曜日（祝日の場合は翌日）
- 入館料 大人200円（中学生以下無料）
- 問合せ ☎74-7007

○テーマ展

「那須と芭蕉と文人たち」
「おくのほそ道」が刊行されて320年の節目を迎えることから、町内ゆかりの史跡や文人たちを紹介します。

▼会期 6月12日(日)まで

【関連イベントのご案内】

①講座「中山義秀と那須・芭蕉」
▼日時 5月22日(日)午後2時～3時

▼会場 芦野公民館

▼講師 植村美洋氏（中山義秀記念文学館長）

▼定員 20人（要申込み）

②展示解説
▼日時 6月4日(土)午後2時～2時30分

▼会場 那須歴史探訪館

③入館無料デー
▼日程

・5月15日(日) 国際博物館デー
・6月12日(日) 県民の日協賛無料観覧デー

○トピック展

「没後20年 白井竹舟と暮らしの中の書」

町出身の書家、白井竹舟氏の没後20年にあたることから、白井氏の作品を展示します。

▼会期 6月12日(日)まで

芦野公民館

申込み・問合せ ☎74-0002

○大河ドラマが10倍楽しくなる講座

NHK大河ドラマ「鎌倉殿の13人」の解説や鎌倉時代の下野の様子などを学びます。

▼日程 ①5月27日(金)、②6月24日(金)、③7月22日(金)、④8月26日(金)

▼時間 午後1時30分～3時

▼場所 芦野基幹集落センター

▼講師 ①④作間亮哉氏（那須歴史探訪館学芸員）、②大山恒氏（茂木町教育委員会ふみの森図書文化係主任）、③重藤智彬氏（大田原市教育委員会教育部文化振興施設係主査）

▼対象 町内在住・在勤の方

▼定員 20人

▼締切り 5月20日(金)

○初心者エコクラフト教室

紙バンドで普段使いにちょうどいい大きさのバッグを作ります。初心者でも簡単に作れるため、興味のある方はぜひご参加ください。

▼期日 5月31日(火)、6月7日(火)、6月14日(火)、6月21日(火)

▼時間 午後1時30分～3時30分

▼場所 芦野基幹集落センター

▼対象 町内在住・在勤の方

▼定員 10人

▼材料費 500円(初回に集金)

○お野菜育て隊

特設農園「芦公ファーム」で仲間と一緒に野菜作りを学びます。今回はさつま芋や人気の白いトウモロコシ、落花生等を育てます。

▼日程 6月1日(水)
※2回目以降は不定期で開催します。

▼時間 午前10時～11時30分

▼場所 芦野基幹集落センター

▼定員 12人

▼参加費 1,500円程度(苗肥料代など)

▼講師 大平和子氏

▼対象 町内在住・在勤の方

▼締切り 5月20日(金)

○春の草花染め教室

身近な草花を摘んでストールを染めます。どんな色に染まるのか出来上がりが楽しみです。

▼日程 6月3日(金)

▼時間 午後1時30分～4時

▼場所 芦野基幹集落センター

▼定員 12人

▼材料費 1,500円程度

▼講師 渋井美幸氏

▼対象 町内在住・在勤の方

伊王野公民館

申込み・問合せ ☎75-0002

○グラニーバックづくり

グラニーバックとは、ギャザーやタックの入ったバックのことで、収納力の高さが特徴です。丸いフォルムが可愛らしいグラニーバックをミシンで作ります。

▼日程 5月24日(火)、5月31日(火)

▼時間 午後1時30分～3時30分

▼場所 伊王野基幹集落センター

▼講師 坂本さち子氏（ロックミシンの会こはく講師）

▼対象 町内在住の方

▼定員 8人

▼材料費 2,000円程度

▼持ち物 ミシン、裁縫道具、ミシン糸、定規

※ミシンをお持ちでない方はお貸しします。

▼締切り 5月18日(水)



夢を感動へ。感動を未来へ。

いちごいちえ 会とちぎ国体通信

~Vol.17~

参加者募集

○エアロビック教室

9月11日(日)にスポーツセンターで開催する、いちごいちえとちぎ国体デモンストレーションスポーツ「エアロビック」。誰でも気軽に参加できるスポーツです。

▼日程(毎水曜日)

5月11日、25日
6月8日、29日
7月6日、20日
8月3日、24日

※都合のよい日程にご参加ください。

▼時間 午後7時～8時30分

▼場所 文化センター

▼対象 年齢問わず誰でも

▼講師 県エアロビック連盟

▼参加費 無料

▼持ち物 タオル、飲み物

※動きやすい服装・運動靴でお越しください。

※新型コロナウイルス感染状況により、変更・中止となる場合があります。

○花いっぱい運動

町民総ぐるみで全国から訪れる方を温かく迎えるため、花いっぱい運動に参加する事業者・団体を募集します。

▼応募要件

①町内に活動拠点を有する企業・

団体

②地域や事業所の敷地内で道路から見える場所に花壇プレートを設置できること

③配布指定日に提供資材を取りに来ることができること

▼活動内容 花苗の育成・管理、花壇プレートまたは配布するシールを貼付したプランターの設置

▼提供資材・数量 花苗6株、培養土1袋、化成肥料1袋

※プランター2基または花壇プレート1枚を1セットとし、1件につき2セットまで提供します。

▼花苗等受取日・場所 申し込み後、個別にお知らせします。

▼締切り 6月30日(木)

○国体開催100日前イベント「国体コースを走ろう」

とちぎ国体の自転車競技(ロードレース)で実際に使用するコースを走ってみませんか。先導有りのため、初めての方も安心です。この機会に、自転車に乗って那須の自然を満喫しましょう。

▼日時 7月3日(日)午前9時～正午

▼場所 那須町特設ロードレースコース

※集合・スタート・ゴールはスポーツセンター前のサイクルステーションです。

▼応募要件 栃木県内に在住・在勤・在学の中学生以上の方

▼募集人数 50人

※応募多数の場合は抽選となります。

▼参加費 無料

▼締切り 6月10日(金)

▼その他

①使用する自転車およびヘルメットはご持参ください。持参できない場合は、国体推進室へ事前にお問い合わせください。

②参加した方に国体オリジナルグッズをプレゼントします。

③主催者側でイベント保険に加入します。

○共通事項

▼申込方法 申込書(那須町実行委員会ホームページからダウンロードできます)に必要な事項を記入し、国体推進室へ持参またはフアクシミリ、電子メールのいずれかでお申し込みください。

▼申込み・問合せ いちごいちえとちぎ国体那須町実行委員会事務局(教育委員会生涯学習課国体推進室) ☎(74)5678



町実行委員会ホームページ

那須町開催競技まるわかり②

町で開催する競技の魅力やルール、大会を楽しむためのポイントをシリーズで紹介いたします!

○正式競技：自転車競技(ロードレース)
競技用の自転車って?

自転車競技で 사용되는自転車にはロードレース用とトラックレース用の2種類があります。

那須町で開催されるロードレース用の自転車は、皆さんが普段乗っている自転車と似ていますが、重さは7~9kgと軽く、ギアは前後合わせて20~22段階もあり、細かな調整ができるようになっています。

ぜひ選手の自転車にも注目してみてください!

○デモンストレーションスポーツ「エアロビック」
どういう種目があるの?

競技には、動作と技を組み合わせた動きで競い合う「公式競技」と、仲間と連携して楽しみながら競い合う「エンジョイ・チーム」、エクササイズ形式の「フライト競技」の3つの競技種目があります。

9月11日(日)開催の競技会では、エアロビック競技種目の他に演技発表部門(よさこい、ダンス等)も行われますので、ぜひご参加ください。

守ろうよ！電波は大切なライフライン

6月1日～10日は、「電波利用環境保護周知啓発強化期間」として、電波を正しく利用していただくため、周知・啓発活動および不法無線局の取り締まりを強化します。

電波は暮らしの中で欠かせない大切なものです。電波のルールはみんなで守りましょう。

- 問合せ 関東総合通信局
 ○不法無線局による混信・妨害 ☎03-6238-1939
 ○テレビ・ラジオの受信障がい ☎03-6238-1945

図書館だより

No.294

申込み・問合せは図書館へ

☎72-5840

https://www.library.nasu.tochigi.jp

イベントは新型コロナウイルスの感染状況により中止になる場合があります。

イベント情報

○子ども読書週間イベント実施中

読書週間期間中は、おたのしみガチャガチャを用意しています。今回は景品が盛りだくさんです。本の貸し出し時に1回チャレンジできます。

▼期間 5月12日(木)まで

○民話のかたりべ講座(全5回)

那須かたりべの会による民話のかたりべ養成講座です。那須に伝わる民話や伝説などを語り継ぐ一員として活躍してみませんか。

▼日時

- 第2回 5月14日(出)
- 第3回 5月28日(出)
- 第4回 6月11日(出)
- 第5回 6月19日(日)

※各回午後1時30分～3時

▼場所 図書館2階学習室他

※場所が変更になる可能性があります。

▼定員 8人程度(要申込み)

▼講師 那須かたりべの会

※各回のテーマはポスターをご覧ください。

○絵本と自然を楽しむ会

「新緑の那須高原で絵本を学ぼう」をテーマに楽しく学べる読み

聞かせの講座を開催します。

▼日時 5月17日(火)午前10時～

▼講師 山元寿美子氏

▼場所 那須高原ビジターセンター

※雨天の場合は会議室で行います。

▼定員 10人(要申込み)

※季節の魅力が伝わるような絵本をご紹介します。

※当日は現地集合・現地解散となりますのでご注意ください。

○農業支援講座「野菜づくりの「コツ」と裏ワザ」

▼日時 5月21日(土)午後2～4時

▼場所 図書館2階学習室

▼講師 江崎高弘氏(農山漁村文化協会)

▼定員 10人(要申込み)

▼内容 DVDやデータベースを見ながら、野菜作りに役立つコツや裏ワザなどを学ぶ講座です。今回のテーマは、夏野菜と病害虫対策等です。

▼参加費 無料

▼持ち物 筆記用具

○読み聞かせ入門講座

「読み聞かせを始めよう!」をテーマに、読み聞かせの心構えや絵本の読み方、絵本の選び方を学ぶことができます。

これからご家庭で読み聞かせを始めたいとお考えの方や学校や施設で読み聞かせをしている方など

気軽にご参加ください。

▼日時 6月18日(土)午後2～4時

▼講師 大橋悦子氏

▼場所 図書館2階学習室

▼定員 10人(要申込み)

各イベントのお申し込み・お問い合わせは、図書館までお願いします。

「赤ちゃんタイム」実施しています!

赤ちゃんタイムは、乳幼児をお連れの方が気兼ねなく当館を利用できる時間です。この機会をぜひご利用ください。

また、「育児書」を手に取りやすいように「育児コーナー」を設置しています。

▼日時 毎月第1・第3土曜日、午前9時～正午

オンラインデータベースをご利用ください

○下野新聞データベースPlus 日経テレコン

○ルーラル電子図書館(農文協データベース)

○TKCローライブラリー

○ナクソス・ミュージック・ライブラリー

※暮らしや趣味、調べ物等に役立つデータベースです。ぜひご利用ください。

新着資料のご案内

▼一般書

- 「アルツ村」 南 杏子
- 「引力の欠落」 上田 岳弘
- 「彼女が知らない隣人たち」 あさの あつこ
- 「ついでにジェントルメン」
- 「月の王」 柚木 麻子
- 「シヨートケーキ」 坂木 星周
- 「泣き虫先生」 ねじめ 正一
- 「遺す言葉」 瀬戸内 寂聴
- 「最後の大王」 スコット・フィッツジェラルド

▼児童書

- 「神社のえほん」 羽尻 利門
- 「かみはこなにくちやくちやだけど」 ヨシタケ シンスケ
- 「学校のおぼけずかん ハイ!」 斉藤 洋
- 「ゆきちゃんぼくのともだち!」 武田 美穂

▼YA(ヤングアダルト)

「世界を変えた146人の子ども」 ルーラ・ブリッジポート

「嫌いな教科を好きになる方法、教えてください!」

※紙面の都合上、新着資料の紹介は一部のみとなっています。

※図書館ホームページから資料の検索ができます。貸出中の資料については、予約サービスをご利用下さい。

町が運営する住宅情報のご案内!!

■問合せ ふるさと定住課定住促進係 ☎72-6955

子育て、新婚世帯向け賃貸住宅 ウインググウィーナス

▼所在地 寺子乙3938番地40

▼要件 次の要件を全て満たす方

①入居しようとする世帯全員の合計所得月額が158,000円から487,000円以内であること。

※合計所得月額の計算式

①(本人の所得金額+家族の所得金額) × 親族控除額(38万円×人数) ÷ 12

②同居する親族がある方で、次のいずれかに該当すること。

- ・子育て世帯(同居者に18歳未満の方がいる世帯または妊娠している方がいる世帯)
- ・新婚世帯(婚姻の届出をして5年以内の方または婚姻予定の方)

▼家賃 57,000円

(減額前家賃 110,000円)

※別途共益費、駐車場代が必要となります。

▼間取り 3LDK(69.6㎡)

▼申込み (株)東陽宅建

☎0287-64-1221

〒325-0072

那須塩原市豊住町79-86

※申込書等(書式は町ホームページで取得可)を郵送または持参してください。

町営住宅

▼募集期間 5月9日(月)～20日(金)
(土日を除く)

▼申込資格 所得が基準の範囲にある方で現在住宅に困っている方(町民税等の滞納がないこと、連帯保証人が付けられること、暴力団員でないこと等が条件)

▼入居募集の町営住宅

- ・上の原第3団地(3DK) 1戸(単身入居不可)
- ・黒田団地(2DK) 2戸(単身入居可)
- ・前原団地(3DK) 2戸(単身入居不可)
- ・新黒田住宅(3DK) 1戸(単身入居不可)

あたとこハイッ

▼募集期間 随時

▼構造 2LDK・鉄筋5階建
(エレベーター無し)

▼敷金 家賃の2カ月分

▼駐車場使用料 月額2千円/台

▼その他 申し込みから入居まで1カ月程度かかります。

▼家賃

- ・1～3階 3万円(18歳以下扶養者あり 2万4千円)
- ・4階 2万6千円(18歳以下扶養者あり 2万円)
- ・5階 2万4千円(18歳以下扶養者あり 1万8千円)

栃木県立がんセンター 職員(看護師)採用試験

▼採用予定日 令和5年4月1日

▼募集人員 40人程度

▼職務内容 看護、その関連業務全般

▼応募資格 昭和53年4月2日以降に生まれた方で、看護師の免許を有する方、または令和4年度に実施される国家試験で看護師の免許を取得する見込みの方

▼試験内容 作文試験、適性検査、面接

▼試験日程(募集期間)

- ①6月25日(出)
- ②7月23日(出)
- ③8月20日(出)

(5月10日～6月10日)

(6月8日～7月8日)

(7月5日～8月5日)

▼申込み・問合せ 栃木県立がんセンター事務局総務課
☎028-658-5794



ホームページ

あしなが育英会

あしなが育英会は、病气や災害自死(自殺)などで親が死亡、または障がいを負っている家庭の子どもたちに奨学金を貸与して援助

してきます。

奨学金は「無利子貸与+給付」型で、貸与のみの選択はできません。貸与部分は卒業の半年後～20年以内に返済します。

▼対象者

- 高等学校(定時制・通信制を含む)
- 特別支援学校高等部
- 高等専門学校や5年一貫性高等学校の1～3年生
- 大学受験資格を得られる3年制の専修学校高等課程に在学して

いて、次に該当する生徒

- ・保護者(父または母など)が、病气や災害(道路上の交通事故を除く)、自死(自殺)などで死亡、または保護者が著しい障がいを受けていて、経済的な援助を必要としている家庭の子ども

▼奨学金月額

- 国公立校生 4万5千円(貸与2万5千円、給付2万円)
- 私立校生 5万円(貸与3万円、給付2万円)

▼締切り

- ・一次 5月20日(金)
- ・二次 9月30日(金)
- ・三次 12月15日(木)

▼問合せ 一般財団法人あしなが育英会 ☎0120-77-8565



ホームページ

県北産業技術専門校 技能講習会のお知らせ

在職者を対象にした技能講習会を開催します。

▼**申込方法** 開催の10日前までに電話予約してから、入校願書を提出(定員で締切り)してください。

※受講料の支払いに必要な栃木県収入証紙は、ファミリーマートやローソンでも購入できます。

▼**申込み・問合せ** 県立県北産業技術専門校
☎0287・64・4000



講座名	定員	実施期間	受講料
新入社員のための接客研修	10人	6月23日(木)~24日(金)	5,040円
マニングセクターの基礎	10人	6月23日(木)~24日(金)	3,580円
第2種電気工事士技能試験準備講習①	15人	7月6日(水)~8日(金)	5,040円
技能検定準備講習(旋盤1級・2級・3級)	5人	7月26日(火)~28日(木)	5,040円
技能検定準備講習(フライス盤1級・2級・3級)	5人	7月26日(火)~28日(木)	5,040円
研削砥石取り替え業務特別教育②	10人	9月8日(木)~9日(金)	3,580円
第1種電気工事士筆記試験準備講習	10人	9月14日(水)~16日(金)	3,580円
PLC制御(基本プログラム)	10人	9月29日(木)~30日(金)	5,040円

※講習時間はお問い合わせください。

家内労働者・家内労働を委託されている方へ

栃木県衣服製造業最低賃金が、4月21日から改正発効されています。
▼**対象者** 栃木県の区域内で衣服製造業に係る業務に従事する家内労働者およびこれらの業務を委託する委託者

▼**最低工賃額**

品目	工程	規格	金額
男子既成服 背広上衣	わき裏まつり (わきの一部分について行うものに限る)	針目が3cm間隔に5針以上	1枚につき46円
	ベントツ止め	2本糸で×印しつけ止め	1カ所につき7円
婦人・子供既成洋服	見返し星入れ	針目が3cm間隔に3針以上	10cmにつき17円
	そで付け裏まつり	針目が3cm間隔に7針以上	10cmにつき24円

▼**問合せ** 栃木労働局労働基準部
賃金室
☎028・634・9109

県北産業技術専門校の訓練生を募集します

障がいのある方を対象に、就職に必要な知識や技能を習得するための訓練生を募集します。
▼**対象** 知的・精神障がい者で、ハローワークに求職登録している人

▼**内容** 清掃全般、配膳および接客作業、簡単なパソコン入力、基礎教養等を学び、職場体験実習を行います。

▼**定員** 5人
▼**受講料** 無料(ただし教材料は自己負担)
▼**募集期間** 6月10日(金)まで

▼**申込み・問合せ** 県北産業技術専門校 職業能力開発担当
☎0287・64・4000



広告

税務

会計

財務

税理士として地域社会に貢献します!

レスポンスの速さに自信!
わかりやすく丁寧な説明にご好評いただいています。
定期的な訪問であなたの判断を最善に導くお手伝い。
あなたのご要望に寄り添って柔軟に対応いたします。

どうぞお気軽にお問い合わせください。

那須町の税理士事務所

吉田税理士事務所

☎0287-74-3105

〒329-3215
那須町寺子乙1240-1 りぼーる・たなか 2F

インボイス（適格請求書）制度の説明会を開催します

事業者の方向けに、令和5年10月から開始する消費税のインボイス（適格請求書）制度の説明会を開催します。詳しくは、国税庁ホームページをご確認ください。

■問合せ 大田原税務署 ☎0287-22-3115 ○個人課税第一部門(内線41)
○法人課税第一部門(内線61)



栃木県立美術館

○題名のない展覧会

栃木県立美術館

50年のキセキ

▼日時 4月16日(土)～6月26日(日)
午前9時30分～午後5時(最終入館は午後4時30分)

※月曜日休館

▼場所 栃木県立美術館

▼費用 一般800円、高校生～大学生500円、中学生以下無料

※6月11日(土)、12日(日)、15日(水・県民の日)は無料です。

▼問合せ 栃木県立美術館 ☎028-621-3566

栃木県立博物館

○第132回企画展

「異界～あなたとふいに つながる世界～」

私たちの日常とは異なる世界である「異界」。日常生活の中の異界を読み取りながら、どのように関わってきたのかを考えます。

▼会期 6月15日(水)まで

▼入場料 一般260円、高校生～大学生120円、中学生以下無料

【関連講座】

①地獄絵巻解き

▼日時 5月28日(土)午後2時～3時(要電話予約)

▼講師 井上広法氏(光琳寺住職)

②栃木の民話語り(異界)

▼日時 6月11日(土)午後1時30分～3時(予約不要)

▼問合せ 栃木県立博物館

☎028-634-1312

那須まちづくり広場

○アートギャラリー展

平山和詩 個展

▼会期 5月29日(日)まで

▼時間 午前9時～午後5時

▼参加費 無料

▼問合せ 那須まちづくり広場 ☎74-3434

○無料整体体験会

1分で1個癒す体と心

▼日時 5月22日(日)午前10時～午後4時

▼参加費 無料

▼問合せ 担当・平山

☎090-1609-0430



那須高原コーラス団員を募集します

コーラスマスクを着用し、感染症対策を徹底して活動しています。初心者の方、見学のみの方も大歓迎です。

▼日時 毎月2回(土曜日のみ) 午後1時30分～3時

▼場所 高原公民館

▼指導者 青木澄子氏

▼月会費 有り

▼問合せ 担当・児玉 ☎74-5720



ご寄付・善意 ありがとうございます

湯本	草野 勇三 様
逃室	大森 兼義 様
日本マクドナルド株式会社	様
一般財団法人	様
栃木県交通安全協会	様
酪農とちぎ那須地域酪農組合	様
株式会社 那須別荘警備保障	様
自主防犯パトロール隊	様
社会医療法人 博愛会	様
菅間記念病院	様

(4/15 現在)

広告

★那須まちづくり広場(旧朝日小学校)は、6月1日に校舎全体が改修フルオープン!!

モーニング、ランチ、お泊り、買い物、各種イベント開催に加え、新たにデイサービス、児童発達支援/放課後等デイサービス、就労継続支援B型/生活介護、セーフティネット住宅がオープン! 🎉🎉🎉🎉

人生100年・まちづくり会
最期まで自分らしく暮らす!
を広場の仕組みから考える

主催・問合せ: 那須まちづくり(株)
☎0287-74-3434

5月21日(土)
13:00～15:00
場所: 交流ホール
資料代: 100円

「ひろばの家・那須2」介護を必要とする方向けサ高住のご案内
高齢者の一番の心配事は、「一人である時に何かあったら、どうしよう」。誰かがそばにいつも一緒に居る安心感を...。
ゆったりした共用スペースと26室の完全個室。見学・相談、随時受付中!
※入居者は要介護者に限ります。
運営・問合せ: ワンランド株式会社 ☎0287-74-3258