

# 新型コロナワクチン接種スケジュールのお知らせ

## 16歳～64歳で基礎疾患のある方へご案内します

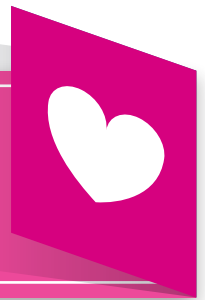

町は、国が定める接種順位に従い、①医療従事者等、②65歳以上の方、③基礎疾患のある方（16歳～64歳）や高齢者施設等に従事する方等、④それ以外の方の順にワクチン接種を行っており、現在は②65歳以上の方の接種を進めています。

今後、③基礎疾患のある方（16歳～64歳）で、ワクチンの優先接種を希望する方へ、7月以降に接種券を発送する予定です。

### 基礎疾患のある方へ

基礎疾患のある方（16歳～64歳）で、ワクチンの優先接種を希望する方は、次のいずれかの方法で申請してください。

※接種の判断は、事前に主治医へ相談してください。

※基礎疾患があることを証明する書類等は不要です。

※基礎疾患のある方が、主治医のもとでしか接種を受けられない場合は、住民票所在地以外の医療機関等で接種を受けることができます。

### 申請方法

#### ①申請書で申請

ワクチン接種券送付申請書に必要事項を記入し、郵送・電子メール・持参のいずれかで提出してください。

▼申請書配布場所  
・保健福祉課（本庁1階）と各支所で配布します。  
・町ホームページからもダウンロードできます。

#### ▼提出先

○郵送 〒329-3215  
那須町大字寺子乙2566-1

町新型コロナウイルスワクチン接種推進室宛

○電子メール  
✉hokencv@town.nasu.lg.jp

○持参 保健福祉課（本庁1階）または各支所

#### ②電話で申請

町ワクチン接種予約受付・相談センターへ電話し、次の必要事項を申し出てください。

○電話 町ワクチン接種予約受付・相談センター（案内1番を選択）

☎0570-056-756  
午前9時～午後5時（土日・祝日を除く）

▼必要事項 氏名、住所、電話番号、生年月日、基礎疾患の内容

および通院・入院している医療機関名

#### ▼締切り 6月25日（金）

### 基礎疾患のある方とは

○次の病気や状態の方で通院・入院している方

①慢性の呼吸器の病気

②慢性の心臓病（高血圧を含む）  
③慢性の腎臓病  
④慢性の肝臓病（ただし、脂肪肝や慢性肝炎を除く）  
⑤インスリンや飲み薬で治療中の糖尿病

⑥血液の病気（ただし、鉄欠乏性貧血を除く）

⑦免疫の機能が低下する病気（治療中の悪性腫瘍を含む）

⑧ステロイドなど、免疫の機能を低下させる治療を受けている

⑨免疫の異常を伴う神経疾患や神経筋疾患

⑩神経疾患や神経筋疾患が原因で身体の機能が衰えた状態（呼吸障害等）

⑪染色体異常

⑫重症心身障害（重度の肢体不自由と重度の知的障害とが重複した状態）

⑬睡眠時無呼吸症候群

⑭重い精神疾患（精神疾患の治療のため入院している、精神障害者保健福祉手帳を所持している、または自立支援医療（精神通院医療）で「重度かつ継続」に該当する場合）や知的障害（療育手帳を所持している場合）

○BMI30以上の肥満の方

BMI=体重(kg)÷身長(m)  
÷身長(m)

※BMI30の目安  
身長170cmで体重87kg

### 接種会場からのお願い

①受付時間より早く会場にお越しの場合、車内待機をお願いすることがあります。受付時間に合わせてお越しください。  
②予約票は事前に自宅で記入してください。

③接種当日の体調をみるため、自宅で体温を測定してください。

④接種当日は、肩がすぐ出せる服装でお越しください。

### ワクチン接種の様子

5月10日、ゆめプラザ・那須でワクチンを接種した小泉安子さん。「接種してから2回目の接種の予約までとてもスムーズだった。これからも大好きな犬の散歩を楽しみたい」と話してくれました。

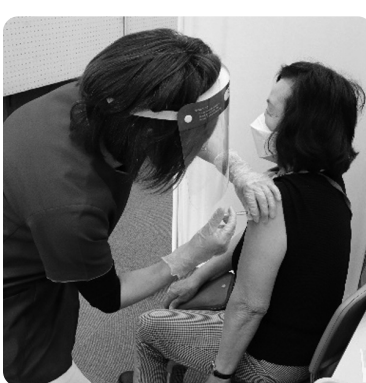

#### ▼問合せ 町新型コロナウイルスワクチン接種推進室

☎0570-056-756