

ウイングヴィーナス入居者募集中!

町が運営する新婚・子育て世帯向けの賃貸住宅「ウイングヴィーナス」の入居者を募集しています。

- 募集期間 8月31日(火)まで
- 要件 次の要件を全て満たす方
- ①入居しようとする世帯全員の合計所得月額が15万8千円から48万7千円以内であること。
- ②同居する親族がある方で次のいずれかに該当すること。
 - ・子育て世帯(同居者に18歳未満の方がいる世帯または妊娠している方がいる世帯)
 - ・新婚世帯(婚姻の届出をして5年以内の方または婚姻予定の方)
- 家賃 5万7千円(別途共益費、駐車場代が必要)
※入居条件を満たすことで減額となった後の家賃です。
- 間取り 3LDK(69.6㎡) ■募集戸数 21戸
- 入居可能日 令和4年1月
- 申込み (株)東陽宅建 ☎0287-64-1221
- 問合せ ふるさと定住課住宅政策係 ☎72-6955

町営住宅の入居者を募集します

入居希望者は、町役場2階のふるさと定住課にご相談ください。なお、申込み多数の場合は抽選となります。

- 募集期間 6月7日(月)~18日(金)※土・日を除く
- 申込資格
 - 所得が基準の範囲にある方で現在住宅に困っている方(町民税等の滞納がないこと、連帯保証人が付けられること、暴力団員でないこと等が条件)。
- 申込み・問合せ ふるさと定住課住宅政策係
☎72-6955

【入居募集の町営住宅】

団地名※()内は建設年度	間取り	戸数	単身入居
湯本団地(H5)	3DK	1戸	不可
上の原第3団地(S49)	3DK	1戸	不可
黒田団地(S46)	2DK	1戸	可
前原団地(H2)	3DK	1戸	不可

お知らせ

高校生の保護者のための 合同企業説明会(栃木県主催)

県内企業への就職に興味がある高校生の保護者を対象に合同企業説明会を開催します。

- ▼日時 7月3日(土)午後1時~3時
- ▼場所 ベルヴィ宇都宮(宇都宮市宿郷5丁目21-15)
- ▼対象 高校生の保護者
- ▼内容 ミニセミナー、企業プレゼンテーション、個別説明会
- ▼申込み・問合せ (事前予約制)株式会社ワークエントリ ☎028-612-8643

なす高原自然の家

- 問合せ・申込み ☎6240
- ふれあい登山教室 in 那須連峰「親子でチャレンジ!茶臼岳登山」(二泊二日)
- 家族で一緒に、日本百名山のひとつである茶臼岳の登頂に挑戦!ガイド付きで初心者も安心です。
- ▼日程 8月7日(土)~8日(日)
- ▼場所 なす高原自然の家
- ▼対象 小学生以上を持つ家族
- ▼定員 35人(申込み多数の場合抽選となります)
- ▼負担金 小学生5,000円、大人8,000円

500円(町外在住の場合小学生5,500円、大人11,000円)

▼締切り 7月2日(金)午後5時まで(郵送・電子メール・ファクシミリは当日必着)

- 那須疎水探検ツアー(二泊二日)那須疎水から、那須野ヶ原地域の自然や歴史について学びます。
- ▼日程 8月17日(火)~18日(水)
- ▼場所 なす高原自然の家
- ▼対象 県内外の家族・成人
- ▼定員 10組(申込み多数の場合抽選となります)
- ▼負担金 幼児3,700円、大人6,900円
- ▼申込み 6月17日(木)午前9時~7月12日(月)午後5時(郵送・電子メール・ファクシミリは当日必着)

那須まちづくり広場

- 問合せ・申込み ☎743434
- アートギャラリー
- ワーカーズコープ40年間の歴史・資料を展示します。
- ▼日時 6月30日(水)まで
- 午前9時~午後5時(火曜定休)
- 書道教室
- ▼日時 6月11日(金)~25日(金)7月9日(金)午後1時~2時30分
- ▼参加費 1,000円(道具は持参してください)

広告

宝くじ公式サイトでも宝くじを購入できます!!

特典1 たまる!つかえる!宝くじポイント

宝くじの購入で100円につき1ポイントの宝くじポイントが獲得できる!

宝くじ公式サイトや宝くじ売り場で1ポイント1円としてつかえる!

特典2 購入~受取までネットで完結!

24時間いつでも宝くじの購入可能!抽せん結果も宝くじ公式サイトで確認!

当せん金は、登録した受取口座に自動でお振り込みするので、とっても便利!

特典3 宝くじ会員限定のキャンペーンに参加できる!

他にもお得な特典や便利なサービスいろいろ!
今すぐ会員登録!!



本件に関するお問い合わせ先 宝くじコールセンター TEL 0570-01-1192 (ナビダイヤル 有料) TEL 011-330-0777 (有料)
受付時間 10:30~18:30 (土・日・祝日、年末年始を除く) ※電話番号を十分ご確認の上、おかけ間違いのないようお願いいたします。

※自主財源の確保と地元企業等のイメージアップや地域経済の活性化を図るため、有料広告を掲載しています。

令和3年度労働保険年度更新の申告・納付期間は7月12日までです

労働保険料の算定方法は、令和2年4月1日から令和3年3月31日までの賃金総額に保険料率を乗じて得た額となります。詳しくはお問い合わせください。

■問合せ

- 栃木県労働局労働保険徴収室 ☎028-634-9113
- 大田原労働基準監督署 ☎0287-22-2279
- 黒磯公共職業安定所 ☎0287-62-0144



試験

第1回消防設備士試験

▼試験の種類

甲種（特類・第1類～5類）

乙種（第1類～第7類）

▼日時 9月12日(日)午前9時30分～

▼会場 栃木県立宇都宮工業高等学校（宇都宮市雀宮町52）

▼試験手数料

甲種 5,700円

乙種 3,800円

▼書面申請期間 7月5日(月)～16日(金) 午前9時～午後5時(土日・祝日を除く)

▼願書配布場所

那須地区消防本部予防課・大田原消防署・黒磯消防署・西那須野消防署・那須消防署

▼願書受付場所

（一財）消防試験研究センター栃木県支部（宇都宮市昭和1丁目2番16号栃木県自治会館1階）に郵送または直接持参

▼電子申請

インターネットで申請ができます。詳細は（一財）消防試験研究センターのホームページ（<https://www.shoubo-shiken.or.jp/>）をご覧ください。

▼問合せ

（一財）消防試験研究センター栃木県支部

☎028-624-1022

税務職員採用試験

国税局や税務署で、「税のスペシャリスト」として勤務する職員（国家公務員）を募集します。

▼受験資格

- ①令和3年4月1日において、高等学校または中等教育学校を卒業した日の翌日から起算して3年を経過していない方および令和4年3月までに高等学校または中等教育学校卒業見込みの方
- ②人事院が①に掲げる者に準ずると認める方

▼申込み方法等

6月21日(月)午前9時から6月30日(水)の期間中にインターネットから申込み
<http://www.jinji-shiken.go.jp/ken.html>

※インターネット申込みができない場合は、第一次試験地を所轄する国税局にお問い合わせください。

▼試験日

- ・第一次試験 9月5日(日)
- ・第二次試験 10月13日(水)～22日(金)のうち第一次試験合格者通知書で指定する日時

▼合格発表日

- ・第一次試験合格者 10月7日(木)
- ・最終合格者 11月16日(火)

▼問合せ

午前9時～午後5時（土日祝日を除く）

○インターネット申込みに関する

問合せ 人事院人材局試験課
☎03-3581-5311
(内線2333)

○その他の問合せ 関東信越国税局人事第二課試験係

☎048-600-3111
(内線2097)

調理師試験および製菓衛生師試験

調理師および製菓衛生師の試験を次のとおり実施します。

なお、新型コロナウイルス感染症や台風などの荒天等の影響により、延期や中止になる場合があります。県ホームページでお知らせしますのでご確認ください。

▼日時

8月4日(水)午前9時30分～正午

▼会場

宇都宮短期大学附属高等学校（宇都宮市睦町1-35）

▼受付期間

6月16日(水)～18日(金)（午前8時30分～午後5時15分）※郵送では受け付けません。

▼受験手数料

調理師試験 6,100円
製菓衛生師試験 9,400円

▼問合せ

県北健康福祉センター
☎0287-22-2364



【広告】市民講座 屋根・外壁塗り替えセミナー 7月14日(水)・21日(水)

※新型コロナウイルス感染症拡大の影響により、会場の使用不可が開催直前に決定する場合があります。予めご了承ください。

全国各地で年間1700回以上の市民講座を開催してきた（社）市民講座運営委員会が、このたび、後悔しない塗り替え施工のノウハウを聞ける市民講座を開催する。参加無料。電話事前予約※当日申込不可

屋根・外壁の塗装は、専門知識や技術が必要な為、施工業者に全てを任せざるを得ないが、施工業者が施工仕様を守らず不良施工になるケースが発生している。その為、信頼できる業者を選択する為には消費者にも正しい知識を身に付ける事が求められている。そこでこの市民講座では外装劣化診断士である市民講座認定講師が正しい塗装の知識を詳しく説明する。※本セミナーは3密対策のうえ実施いたします。（マスク着用）

▼日時 7/14(水)、21(水) 14時～16時

▼場所 那須町文化センター 第1会議室（6名）

▼申込み 一般社団法人市民講座運営委員会
☎01200689419
(9時～18時)

※自主財源の確保と地元企業等のイメージアップや地域経済の活性化を図るため、有料広告を掲載しています。



ふらっと行ってみる？



＼ わくわくドキドキはすぐそこにある！

栃木県

那須町



西郷村

福島県

福島県西郷村との広報紙コラボ企画が始まりました！

那須町は西郷村の魅力や話題を、西郷村は那須町の魅力や話題を互いの広報紙で紹介します！（偶数月号掲載）



西郷村の隠れた名物、 教えちゃいます！

まんじゅうの中身はじゃがいも！？「ポテトまんじゅう」

「ポテトまんじゅう」は、西郷村特産のじゃがいも、新鮮な高原牛乳やバターで作った、蒸しパンのような口当たりのお饅頭です。

ふわふわもちもち食感の皮の中には、じゃがいもを使った餡がたっぷり。甘さを抑えた素朴な味わいで、甘いものが苦手な方も大丈夫。味もプレーン、かぼちゃ、よもぎの3種類から選べます。

このお饅頭は、じゃがいもの生産地である西郷村川谷地区のお母さんたちが中心となって作り、「料理コンクール福島県知事賞」などさまざまな賞を受賞している逸品。ぜひ西郷村にお越しいただきご賞味ください。

「おいしい食べ方」

レンジで温めるとふっくらしっとりしてよりおいしく召し上がれます。また、じゃがいもの風味を生かし、バターやチーズをトッピングして、トーストするのもおススメ。その他にもマヨネーズや七味唐辛子、塩など、いろいろな楽しみ方がありますので、ぜひお試しください。

【販売店】

▼名称 西郷村農産物産館「まるごと西郷館」
☎0248・25・5007

▼場所 福島県西白河郡西郷村大字熊倉字折口原146番地

▼営業時間 午前9時～午後6時
▼定休日 毎月第3火曜日

▼駐車場 普通車56台、バス7台



とちぎ再就職フェア開催

新型コロナウイルス感染症で社会や生活が変わった今、再就職へ一歩動き出してみませんか。

▼日時 6月30日(水)午後1時～4時30分

▼場所 ホテル東日本宇都宮(宇都宮市上大曾町492-1)

▼対象者 栃木県内での就職を希望している方(新規学卒者を除く)

▼内容 合同企業説明会(とちぎの優良企業70社参加予定)

▼申込み・問合せ 栃木県(事務局)・(株)ワークエントリー
☎028・612・8643

※コードから応募または町観光商工課窓口の応募用紙でも申込みできます。



ご寄付・善意 ありがとうございました

湯本 草野 勇三 様	遠藤 和男 様	那須工場 様	那須地域協議会 様
湯室 大森 兼義 様	サッポロビール株式会社 様	那須工場 様	通学防犯パトロール隊 様
逃室 遠藤 和男 様	社会医療法人 博愛会 様	菅間記念病院 様	

(5/15現在)

広告

スタッフ募集！

※勤務日、勤務時間については相談に応じます。
※経験なしでも大丈夫です！
時給 900円～

◇お気軽にお問い合わせください。

那須未来株式会社
那須町大字寺子丙 3-105
電話 0287-74-3224



①湯本地区公衆トイレ清掃業務：1名募集

【勤務時間】・4月～9月 8時～17時(実働8時間)
・10月～3月 9時～17時(実働7時間)

【業務内容】湯本周辺のトイレ9カ所の清掃業務、トイレの簡単な修理、友愛の森場内の見回り、清掃など

②なすとらん(道の駅那須高原友愛の森敷地内)：2名募集

【勤務時間】・4月～9月 8時30分～16時30分(実働7時間)
・10月～3月 8時30分～15時(実働5.5時間)

※翌日の仕込み作業などにより変動あり
※15日/月程度(冬季は少なくなる場合があります)

【業務内容】地産地消のレストランでの調理補助

※自主財源の確保と地元企業等のイメージアップや地域経済の活性化を図るため、有料広告を掲載しています。

あたたかいお気持ちありがとうございます



連合栃木那須地域協議会様（写真左）から町こども未来課へ、絵本と図鑑約100冊をいただきました。この絵本と図鑑は、同協議会が5月に開催した那須地区メーデーで参加者から集めたもの。今後、子育て支援センターと保育園、放課後児童クラブで活用します。



この日、子育て支援センターに遊びに来ていた皆さん。「絵本をどうもありがとう！」
(5/20 ゆめプラザ・那須)

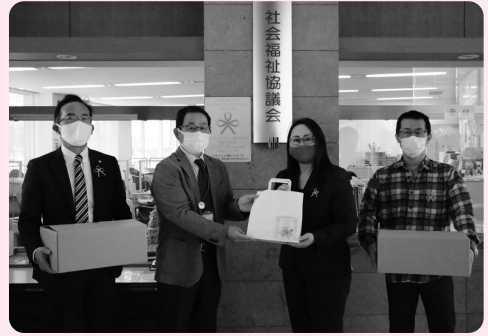

サッポロビール株式会社那須工場様から町社会福祉協議会へ、新型コロナ感染者などへの偏見や差別を防ぐシンボル、「シトラスリボン」300個をいただきました。このシトラスリボンは、同社の従業員の有志10人が約2週間かけて作製したもので、リーダーの佐々木崇さん（写真右）は「差別や偏見を無くしたいと思った。要望があれば続けていきたい」と話しました。（4/26 ゆめプラザ・那須）



自転車に正しく乗ろう!!



5月20日、東陽小学校の3～6年生を対象に交通安全教室が行われました。児童は、自転車プロロードレースチーム「那須ブレーゼン」の選手から、正しいブレーキの使い方や安全な曲がり方を学びました。選手との約束（左側通行・歩道は歩行者優先・ヘルメットの着用など）を守り、楽しく自転車に乗ろう！

思いを込めた体育祭は一生の思い出です



5月25日、澄み渡る青空の中、那須中央中学校の体育祭が開催されました。これまで、生徒会執行部と体育祭実行委員会が企画し、生徒主体で準備してきました。体育祭実行委員長の大島彩愛さん（写真右）は、「コロナ禍であっても内容を工夫し思いを込めて準備した。バタバタすることもあったが、思い出に残る体育祭になった」と、嬉しそうに話してくれました。

花と緑でまちをきれいに

した



芦野寿会の皆さんによって、地域の方が集う芦野支所の花壇がきれいに整備されました。さらに、今年はCO2削減対策として、日光を遮るグリーンカーテンも設置していただきました。

ゆっくり、ゆったり、癒されました

5月19日、子育て支援センターで和みのヨーガ教室を開催しました。9組の親子が参加し、自身の心と体に向き合う時間となりました。毎月さまざまな催し物を開催しているので、ぜひご参加ください。託児付きのイベントもあります。



6月の「わくわくキッズルーム」の催しは14ページをご覧ください

近場で楽しむ



表紙シリーズ「マイクロツーリズム」では、那須レジャー施設協会の協力のもと町内で楽しめる観光施設を紹介します

vol.5

那須ハイランドパーク

わんだフルな一日を!!
家族・ペットにも優しい遊園地



びしょ濡れ確実! ?これからの季節に最高のアトラクションも多数あります



広いスペースを備えるドックカフェ。ペットと一緒にゆったりとくつろげます

那須高原の大自然に囲まれた、北関東最大級の遊園地「那須ハイランドパーク」。近づくにつれて数々のジェットコースターやひときわ目立つ大観覧車がお出迎えしてくれます。

コースターは大人気のぶら下がりの式コースター「F2（エフ・ツー）」をはじめとする絶叫系から子どもも楽しめるものまで全8種類。モーションシートを使用した日本初の3Dシネマティンダートラクション「XDダークライド」などの屋内施設も充実しています。これら約40種類のアトラクションのうち、なんと半数以上が3歳未満でも利用でき、小さな子ども連れでも楽しむことができます。

また、「日本一ペットフレンドリーな遊園地」を目指し、犬と一

緒に乗れるアトラクションも多数揃え、屋内外のドックランやドックカフェなども完備しています。

さらに、フクロウ・うさぎ・カワウソなどの動物と触れ合えるエリアや魚釣りができる渓流エリアがあるのも那須ならではのうれしい特長です。

家族やペットとわんだフルな一日を過ごしてみませんか。

新型コロナウイルス感染症防止対策

- ・従業員のマスク・手袋の着用
- ・入園時の検温や手の消毒
- ・3歳以上の方へのマスク着用のお願い
- ・屋内外のソーシャルディスタンス（1m以上）確保を徹底
- ・屋内施設の換気を実施
- ・3密になる可能性がある場合は人数制限を実施 など

麺

那須のおいしい



中華料理 桃園
「広東メン」



広東メン

店イチ押しで一番人気の麺メニューは「広東メン」。コウがありさっぱりとしたしょうゆ味のスープは、店主の吉田誠一さんが火加減に気を配り丁寧にとる鶏のダシが決め手。麺は、誠一さんが手もみする細麺のちぢれ麺。あんの具材は白菜、ニンジン、青菜、たけのこ、ハム、豚肉、うすらの卵で、香ばしく炒めた具材のうまみを、とろみで閉じ込めます。

誠一さんは、18歳から東京の中華料理店で修業後、昭和59年、28歳のとき妻の幸子さんと桃園を始めました。「生まれ育った伊王野地区には、

当時大勢で会合を開ける宴会場が無くてね。妻の父からの勧めもあり、宴会場のある店を建てた」と誠一さん。以来、「これで良しは無し」と、今でもレシビを見直していると言います。

今年で37年目を迎え息子さんも加わった桃園には、常連客が足しげく通います。一緒に店を切り盛りする妻の幸子さんは、「あの人は広東メン、あの人はタンメンってね、お客さんの顔を見れば注文を聞かなくても分かるの」と目を細めます。

アットホームな雰囲気にも、おなかも心も満たされました。



左から高久三津枝さん、店主の吉田誠一さん、妻の幸子さん

中華料理 桃園

住所 東岩崎199-1
☎0287-75-0541
営業時間 11:00~14:00
16:30~19:30
定休日 月曜日

至白河
●那須町立東陽小
●那須町森林組合
●菊地製菓直販店
●大塚菓子店
●正慶寺
●コメリハード&グリーン伊王野店
至黒羽

地域のために活動する人や
団体を紹介します

町医

塚原 純雄さん

町が行う予防接種や健康診査などの保健事業を担当する医師として、町長が委嘱する町医を務める塚原純雄先生にお話を伺いました。

— 新型コロナウイルス、1年を振り返って —

歴史は感染症との戦いと言われています。2020年1月16日、日本人初の新型コロナウイルス感染者が確認され、その後、4月には全国に緊急事態宣言が発令されるまでに拡大しました。私たちは3密を避けるため自粛するようになりました。

— ワクチンの集団接種が始まりました —

今年になりワクチンが開発され、那須町においても5月10日から高齢者の接種が始まりました。多くの町民にできるだけ早期に接種するため、河島団長を中心とした那須町医師団（河島、立花、塩田、田崎、見川医院、あしのメディカルクリニック、那須高原病院）の方々、そして訪問看護ステーションの方々などのご協力を得て集団接種を行っています。

— 町民の皆さんへ —

まだコロナ禍は続くと思われるので、一人一人が今まで通りの感染予防に努めて頂きたいと思います。各医院では日頃の診察時間をコロナワクチン接種に当てており、患者様にも多大なご迷惑をおかけしておりますが、ご理解の程よろしくお願ひいたします。

短歌

かつて無き自肅長引く日々なれど
自然はめぐりて緑の季節に
空の色映す青田のかたはらに
白鷺一羽脚あげて立つ

田中恵美子
守屋はるみ

◎今月号の遊行柳の投句は該当作品がありませんでした

俳句

・那須文芸

濃く淡く燃ゆる若葉の里暮らし
柏餅食べるどの子が農を継ぐ
久びさの友と刻得し新茶汲む
若葉風青春の日にこころ馳せ

菖蒲刈る朝澄みし香の一雫
大空へ闘志を燃やしこいのぼり
のぼり旗柿洪染めのお洒落着に
鯉のぼり谷間を泳ぎ里おこし

那須岳へ凜々しく向ふ鯉のぼり
菖蒲湯や幼き頃の傷の跡
青空に家族の期待鯉のぼり
次の世を託すつもりや鯉のぼり

菖蒲湯の香り立ちこめ日の暮れぬ
菖蒲入れ長湯楽しむ一人かな
早苗田や那須の大地の水豊か
麦秋やかかつて荷車通る道

陽は西へ傾きをりぬ麦の秋
麦秋やペダル漕ぎゆく中学生
日の匂ひ風の匂ふや麦の秋

鮎瀬 汀
松浦 秀文
中島 慶子
高崎 和子
渡辺 愛子
杉浦 公子
五月女加代子
益子美都里
深沢 千郷
大場 芦山
伊藤 栄子
松本 和子
須藤さよ子
鮎沢 勝子
小森 静江
長島 啓子
七海 英音
岡部 慶子
齋藤 照代

あなたの「声」を聞かせてください

地域の身近な情報や、広報「那須」の感想・意見をお待ちしています。名前と連絡先とともに、郵便、ファクシミリ、電子メールで下記までお寄せください。

■送付先 総務課広報広聴係

〒329 - 3292 那須町大字寺子丙3-13

Fax 72-1133 ☑koho@town.nasu.lg.jp

那須文芸への出句について

出句は楷書でお願いします。判別できない場合は掲載になりませんのでご注意ください。

また、電話番号の記入をお願いします。

■締切り 6月18日(金)

■俳句の送付先

〒329 - 3222 那須町大字寺子丙3-166

田中 義郎 ☎72-5044

■短歌の送付先

〒329 - 3292 那須町大字寺子丙3-13

総務課広報広聴係 ☎72-6901

無料相談会



行政相談	日時	時間	場所	内容(対応者)	予約・問合せ
行政相談	6月18日(金) 7月2日(金)	9:00~12:00	ゆめプラザ・那須	行政上の困りごと (平山英夫行政相談委員)	自宅 ☎72-5234
人権相談	7月26日(月)	9:30~12:00	ゆめプラザ・那須	人権に関すること (人権擁護委員2名)	保健福祉課 ☎72-6917
心配ごと相談	6月21日(月)	10:00~15:00	ゆめプラザ・那須	身の回りの心配ごと (民生委員2名)	社会福祉協議会 ☎72-5133
子育て相談	6月19日(土) 7月17日(土)	9:00~17:00	子育て支援センター	子育てで不安なこと (児童家庭相談員 ほか)	子育て支援センター(※1) ☎71-1137
こころの健康相談	7月30日(金)	10:00~15:00	保健センター	心身の不調、 人間関係の悩み (カウンセラー)	保健センター ☎72-5858
働く人のメンタルヘルス相談	6月16日(水) 7月1日(木)	13:30~16:30	大田原労政事務所 (県那須庁舎)	仕事上での悩みごと (産業カウンセラー)	大田原労政事務所(※2) ☎0287-22-4158
交通事故巡回相談	6月23日(水) 7月14日(水)	10:00~11:00 13:00~14:00	那須県民相談室 (県那須庁舎)	損害賠償、示談交渉など (交通事故相談員1名)	県民プラザ室(※3) ☎028-623-2188
不動産相談	6月23日(水)	13:30~15:30	不動産会館県北支部	不動産取引など (相談員2名)	宅建協会県北支部 ☎0287-62-6677
広域無料法律相談	7月8日(木)	13:30~16:30	トコトコ大田原(3階)	法律上の困りごと (弁護士1名)	大田原市総務課(※4) ☎0287-23-1111
高齢者の総合相談	月~金曜日	8:30~17:00	ゆめプラザ・那須 保健福祉課	高齢者の介護、虐待、 福祉、健康など (相談内容による)	地域包括支援センター ☎71-1138 保健福祉課 ☎72-6917.6910
障がい等の総合相談窓口	【町委託業】○指定相談支援事業所/エル ☎73-5315 ○地域生活支援センターゆずり葉(那須塩原市) ☎0287-63-7777				保健福祉課障がい者福祉係 ☎72-6917

- ※1 子育て相談：別日の希望がある方はご相談ください。
- ※2 働く人のメンタルヘルス相談：相談日3日前(土日祝日を除く)17時までに電話で予約。
- ※3 交通事故巡回相談：相談日3日前(土日祝日等を除く)までに電話で予約。予約がないときは、巡回相談を実施しません。
- ※4 広域無料法律相談：7月1日(木)~7日(水)の期間に電話で予約。

〈18歳~20歳代前半の消費生活相談の傾向〉
 ダイエットサプリメント、除毛剤などの詐欺的な定期購入商法、洋服などの詐欺や模倣品サイト、アダルトサイトといったインターネット通販トラブルが多くみられます。きっかけとしてはインターネット広告、SNSで知り合った人や友人から誘われるケースがあります。虚偽説明および長時間勧

民法改正により、令和4年4月1日から、成年年齢が20歳から18歳に引き下げられます。未成年者が親の同意を得ずに契約した場合、民法で定められた未成年者取消権によってその契約を取り消すことができますが、成年になつて結んだ契約は未成年者取消権の行使ができなくなります。
 また、20代前半(20~24歳)で多く見られる儲け話や美容関連の消費者トラブルに、成年になったばかりの18歳・19歳も巻き込まれる恐れがあります。

消費の豆知識

狙われる!? 18歳・19歳「金(かね)」と「美(び)」の消費者トラブルに気をつけて!



誘など問題のある販売方法や手口も目立ちます。
 うまい話はそのみにせず、きつぱり断りましょう。また、クーリング・オフなど消費者の味方になるルールを身につけましょう。トラブルに遭ったと感じた場合は、早めに消費生活センター等にご相談ください。

困ったときは一人で悩まず相談しましょう。

- ▼問合せ
- 那須町消費生活センター
☎72-6937
- 栃木県消費生活センター
☎028-625-2227

悪質商法や多重債務などの消費生活に関する相談は、
「那須町消費生活センター」へ!
 ■開所日 月曜日~金曜日(祝日・年末年始を除く)
 ■時間 午前9時~正午、午後1時~4時
 ■場所 那須町役場内1階東側
 ■電話 0287-72-6937

「消費者ホットライン」3桁の電話番号**188**番へ
 土日など役場が休みの時にも、相談可能な窓口へおつなぎします。(年末年始を除く)

令和3年6月・7月のカレンダー

6月10日～7月9日

6月	
10	木
11	金
12	土
13	日 休日当番医診療 滝田メディカルクリニック (☎62-0392)
14	月 休館 (図書館、スポセン、文セン、探訪館、ドーム)
15	火 休館 (ゆめプラザ・那須)、探訪館臨時休館
16	水 働く人のメンタルヘルス相談 (大田原労政事務所 午後1時30分～午後4時30分) 休館 (りぼーる)、探訪館臨時休館
17	木 探訪館臨時休館
18	金 行政相談 (ゆめプラザ・那須 午前9時～正午)
19	土 子育て相談 (子育て支援センター 午前9時～午後5時) 探訪館臨時休館
20	日 毎月第3日曜日は家庭の日です。～家庭のきずなを深める日としましょう～那須町教育委員会 休日当番医診療 立花医院 (☎72-0311)
21	月 心配ごと相談 (ゆめプラザ・那須 午前10時～午後3時) 休館 (図書館、スポセン、文セン、探訪館、ドーム)
22	火 休館 (ゆめプラザ・那須)
23	水 交通事故巡回相談 (那須県民相談室 午前10時～、午後1時～) 不動産無料相談 (不動産会館県北支部 午後1時30分～3時30分) 休館 (りぼーる)
24	木

25	金
26	土
27	日 休日当番医診療 黒磯病院 (☎62-0961)
28	月 休館 (図書館、スポセン、文セン、探訪館、ドーム)
29	火 休館 (ゆめプラザ・那須)
30	水 休館 (りぼーる)
7月	
1	木 働く人のメンタルヘルス相談 (大田原労政事務所 午後1時30分～午後4時30分)
2	金 行政相談 (ゆめプラザ・那須 午前9時～正午)
3	土
4	日 休日当番医診療 大島内科小児科医院 (☎62-0106)
5	月 広報那須7月号発行 休館 (図書館、スポセン、文セン、探訪館、ドーム)
6	火 休館 (ゆめプラザ・那須)
7	水 休館 (りぼーる)
8	木 広域無料法律相談 (トコトコ大田原 午後1時30分～4時30分)
9	金

※休館案内 表示と問合せは以下のとおりです。

図書館：那須町立図書館 (☎72-5840)、スポセン：那須町スポーツセンター (☎72-5959)、文セン：那須町文化センター (☎72-6565)、探訪館：那須歴史探訪館 (☎74-7007)、ドーム：那須スイミングドーム (☎72-6788)、ゆめプラザ・那須：那須町子ども未来課 (☎72-6959)、りぼーる：りぼーる・たなか (☎73-5347) です。

※検診等は子育て・保健だより(14ページ)をご覧ください。

※内容等は変更になる場合があります。

広報那須7月号 7月5日(月)発行

6月の納税

納期限6月30日(水)

・町県民税1期

納め忘れの町税はありませんか？今一度ご確認ください。

- 納税は便利な口座振替で！ ○コンビニでも納められます。
- クレジットカード納付や、LINEPay、PayPayでの納付もできます。

(クレジットカードの納付は町県民税、固定資産税、軽自動車税、国民健康保険税のみ納期限内に限ります。詳しくは税務課まで☎72-6904)

毎週水曜日に夜間延長窓口を開設しています

■開設課 (本庁)

- 住民生活課 (☎72-6908)
- 保健福祉課 (☎72-6910)
- 税務課 (☎72-6936)

■開設時間

午後5時15分～7時
※水曜日が祝日の場合は木曜日に開設

那須平成の森だより

自分だけの自然に出会う

第12回 「アニマルパスウェイって何？」

皆さんは、那須平成の森の前の県道290号線を福島方面に向かうと、頭上に橋のような構造物があるのを見たことがありますか？これは、2011年10月に環境省が設置した全長14m、橋床幅25cm、地上高5.6mの「アニマルパスウェイ」です。

に転落しての死を防ぎ、繁殖機会を保護することができます。

設置後は、私が所属している「アニマルパスウェイと野生生物の会」がモニタリング調査を行っています。橋の両端に2台のセンサーカメラを設置し、撮影した動画を解析します。

2017年の5月から11月にかけて行った調査の結果では、ニホンヤマネは5月から10月までにアニマルパスウェイを145回利用しました。8月が最多で、その後10月中旬まで利用する様子が撮影できました。このことにより、那須地域のニホンヤマネは、10月中旬が冬眠時期であることが推測できます。

ニホンヤマネ以外にも森林依存の高いヒメネズミの利用が確認でき、また、モモンガは、那須での利用が国内初確認でした。昆虫ではザトウムシ、コブハサミムシ、シヤクガ科の幼虫の利用など、ほふく性の昆虫などのロードキル抑止に役立っていることも分かりました。

「アニマルパスウェイ」とは、動物（アニマル）と通り道（パスウェイ）を組み合わせた造語で、ニホンヤマネやニホンリスのような樹上性小動物が、道路等で分断された森を安全に移動することを目的に設置した「通り道」のことです。この通り道があることによって、ロードキル（轢死や側溝



分断された森をつなぐアニマルパスウェイ

これらの調査結果は、ガイドウォーク中の解説に活用するほ

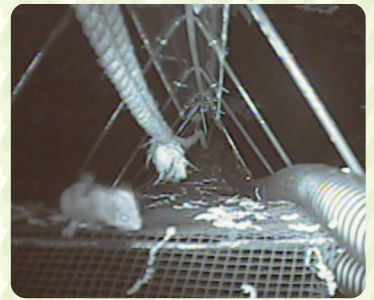

アニマルパスウェイを利用するニホンヤマネ

か、CSR（企業の社会的責任）活動や子ども向けプログラムを通して、役割や意義を発信しています。調査は今後も継続していきますが、これらは生物多様性保全やSDGsの具体的な活動としても重要だと考えています。

那須平成の森フィールドセンター
インタープリター 若林千賀子

かつこう

5月8日、町役場正庁で行われた神奈川県葉山町との友好都市協定締結式取材しました。▼記者会見の中で葉山町の山梨町長は、「那須には広大な山々、温泉、スキー場などがある。今日もさわやかな空気を感じ、長く滞在してみたいと思った」と笑顔を見せ、平山町長は、「那須の町民は海へのあこがれが強

い。私も潮風に吹かれてみたい」と応えました。▼同日、那須岳山頂では、本格的な登山シーズンの到来を告げる開山祭が行われました。家族や仲間と新緑を満喫し、登山や散策を楽しまたい季節を迎えました。葉山町でも、ふりそそぐ太陽の光をたっぷり浴びながらのマリンスポーツや海のレジャーが活発になる頃でしょう。▼両町の豊かな自然などを生かし、山梨葉山町長の言葉を借りれば「フェ

イストロフェイイスの交流」をすることは、今はまだ叶いませんが、今後の交流に希望を感じました。▼2日後の5月10日にはゆめプラザ・那須で、高齢者の新型コロナウィルスワクチンの集団接種が始まりました。続いて、伊王野基幹集落センターと高原公民館でも始まりました。▼すべての希望者が接種を終え、那須町、葉山町の両町民が互いに行き来し、交流できる日を楽しみにしています。

こんにちは 赤ちゃん



令和2年3月28日生

人見 寧くん(湯本)

父 航太さん
母 唯さん

寧くんは…

すばしっこくて力持ちな男の子です。いちごが大好きです。

「こんにちは赤ちゃん」コーナーの写真を随時募集しています。

詳しくは総務課広報広聴係(☎72-6901)まで。

町の世帯と人口 (6月1日現在・住民基本台帳) ()の数字は前月比

●世帯数 10,483世帯 (+25)

●人口 24,674人 (-5)

男 12,274人 (-2)

女 12,400人 (-3)

出生 6人 (0)
死亡 20人 (-17)
転入 119人 (-17)
転出 108人 (-39)
その他 4人