

訂正

広報那須1月号22ページ「那須高原ハーフ&ファミリーマラソン2018大会結果」の順位に掲載誤りがありました。お詫びして訂正します。

小学3年生男子 町内上位入賞者 平山 慶さん(高久小) 誤：4位 正：2位

那須スイミングドーム からのお知らせ

●幼児・小学生の

水泳教室1ヶ月体験会を

開催します

みんなで人魚になろう！

▼日程

3月生 3月1日～31日
4月生 4月1日～30日

※曜日を選択して月に4回練習に参加できます。

▼コース・曜日・時間

【幼児コース】

・年少～年長クラス

①火～金 午後3時～4時

②土 午後2時～3時

・年少～年中クラス

①土 午前9時45分～10時45分

・年長クラス

①土 午前11時～正午

【小学生コース】

①火～金 午後4時30分～5時30分

②土 午後3時15分～4時15分

③土 午後4時30分～5時30分

▼受講料

・幼児 4,860円(税込)

・小学生 4,860円(税込)

※小学生は別途1回2000円の入場料がかかります。

▼締切り

3月生 2月28日(木)
4月生 3月31日(日)

※クラスの定員になり次第締め切ります。

●子ども水泳教室

水中写真撮影会のお知らせ

子ども水泳教室会員のご家族に、普段見られない子どもたちの成長や表情をご覧いただくことを目的に、子どもたちが活動している様子をプール内で撮影します。

撮影では、他の利用者を撮影することはありません。ご迷惑をおかけしないよう細心の注意を払って行いますので、ご理解いただきますようお願いいたします。

▼日程 3月8日(金)～14日(木)

▼時間 子ども水泳教室の開催時間中

▼撮影対象 子ども水泳教室会員

※写真は会員限定のインターネットの専用ページで販売します。子ども水泳教室の会員以外が閲覧することはできません。

▼問合せ 那須スイミングドーム
☎726788



那須歴史探訪館からのお知らせ

テーマ展

「オーディオの歴史」

歴史的遺産である音の記録と再生装置、そこに注がれた先人の努力と思いを振り返ります。

今では目にすることも希になった蓄音器、温かなぬくもりが感じられる真空管アンプなど、オーディオの歴史を彩った品々がそれぞれの時代を描き出します。

SP・LPPのレコードの数々からは、懐かしいあの頃の一枚が見つかるかも知れません。思い出のステレオ、レコードに会いに来ませんか。

▼期間 2月15日(金)～3月31日(日)



▼入館料 大人200円(中学生以下無料)

▼問合せ 那須歴史探訪館
☎747007

家庭の日(第3日曜日)は中学生以下のお子さま同伴の保護者も無料

文化センターからのお知らせ

舞台機構設備改修工事に伴い、現在、大ホールと小ホールの使用を中止して使用することができません。

ご迷惑をおかけしますが、ご理解とご協力をお願いします。

▼期間 2月24日(日)まで

▼問合せ 町文化センター ☎726565

大ホールと小ホール工事中



教室・講座 受講生募集



那須公民館

申込み・問合せ ☎ 76564

●英会話教室

Howards

English hour

ナイストウミューチャーから始める
初心者のための英会話教室です。

▼日程 3月5日、12日、19日、26
日(毎週火曜日 全4回)

▼時間 午後7時〜8時30分

▼場所 町文化センター

▼講師 バンダーワル・ハワード

・アレクザンダー氏

▼対象 町内在住の方

▼定員 20名(申込み多数の場合
は抽選となります)

▼参加費 4回で1000円

▼締切り 2月22日(金)

※詳細は後日参加者へ通知します。



●春のパンまつり

〜フライパンdeパン〜

もうすぐ春ですね。パンを焼いて
みませんか？手軽に気軽にフライパ
ンでも焼けるパンを作ります。

▼日程・内容

①3月6日 イングリッシュマフィン

②3月13日 桜あんぱん

(毎週水曜日 全2回)

▼時間 午後1時〜4時

▼場所 町文化センター

▼講師 黒瀬澄子氏

▼対象 町内在住の方

▼定員 12名(申込み多数の場合
は抽選となります)

▼参加費 2回で1,000円程度

▼締切り 2月22日(金)

※詳細は後日参加者へ通知します。

芦野公民館

申込み・問合せ ☎ 740002

●韓国料理教室

実際に韓国で生活経験のある講師
の方に、家でも手軽に作れる韓国料
理を紹介していただきます。

今回はチャプチェ、ゴデュンオチ

ヨリム(鯖の韓国煮物)、サムゲタン

を作って試食します。

▼日時 3月7日(木)午前10時〜午

後1時

▼場所 芦野基幹集落センター

▼講師 大倉須奈子氏

▼対象 町内在住の方

▼定員 12名(申込み多数の場合
は抽選となります)

▼参加費 2,000円程度

※人数により変更になる場合があり

ます。

▼その他 エプロン・三角巾・手拭

用タオルをご持参ください。

▼締切り 2月22日(金)

第3回つるし雛展 in 那須

県男女共同参画地域推進員会那須
支部「華の会」が中心となり、町民ホ
ールをメイン会場に黒田原駅前周辺
でつるし雛を展示します。開催期間
中、フェルトの雪うさぎ作り体験や
スタンプラリーを開催します。黒田
原地区を散策し、春を見つけてみま
せんか。

▼日時 3月5日(火)〜7日(休)

午前10時〜午後3時(最終日は午
後2時30分まで)

※時間は、会場により異なります。

▼場所 役場町民ホール、黒田原
地区まちづくりセンターほか

●スタンプラリー

期間中、6会場すべてを回った方に
プレゼントがあります(先着60名)。

詳しくは、町ホームページをご覧
ください。

●フェルトの雪うさぎ作り体験

▼日時 3月6日(水)午前10時〜午
後3時(受付は午後2時30分まで)

▼場所 役場町民ホール

▼体験料 100円(材料費)

▼問合せ 生涯学習課女性青少年

係 ☎ 76923

とちぎ結婚支援センター会員登録料助成のお知らせ

とちぎ結婚支援センターに会員登録
録した方に入会登録料を助成してい
ます。ぜひご利用ください。

▼条件

①町に住民票のある方

②とちぎ結婚支援センターに入会し、
助成金申請時に退会していない方

③町税を滞納していない方

▼助成額 10,000円(入会登
録料全額)1人1回限り

▼申込方法 申請書兼請求書にと
ちぎ結婚支援センター発行の領
収書と会員証の写しを添えて生
涯学習課に提出

▼問合せ 生涯学習課女性青少年

係 ☎ 76923

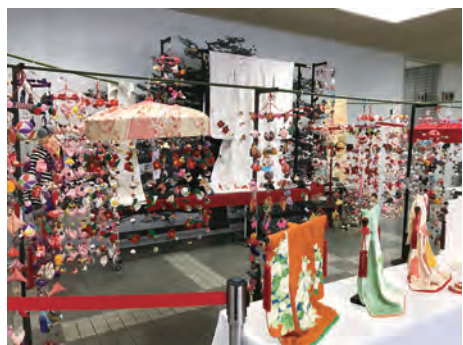

図書館協力ボランティアを募集しています！

おはなし会での読み聞かせでボランティアを募集しています。読み聞かせが初めての方には図書館で開催している講座もあります。ご興味をお持ちの方は、気軽にお問い合わせください。

図書館だより
No.256

このページの間合せ
・申込みは図書館へ
☎72-5840

だいしん文庫が 充実しました

今年も大田原信用金庫からの寄付金を活用し、調べる学習等に役立つ児童書や紙芝居等を購入しました。カウンター前で展示し、すべて貸出しできます。



- ▼だいしん文庫
アルゴリズム絵本 1〜4巻
とことんやさしい算数使いかたナビ 1〜3巻
- ▼図解日本列島100万年史 1・2巻
- ▼魔法の話し方トレーニング 1〜3巻
- ▼やさしい英語のことわざ 1〜4巻
- ▼俳句でみがこう言葉の力 1〜4巻
- ▼へんてこおじさん(紙芝居)
- ▼たこやたこざえもん(紙芝居)
- ▼新実南吉の世界1・2(紙芝居)
- ※紙面の都合上、資料の紹介は一部のみとなっています。

イベント情報

●リサイクルまつり

- ▼期間 2月7日(木)〜11日(月)
- ▼時間 午前9時〜午後6時
- ▼場所 2階学習室
- ※資料を入れる袋等をお持ちください。

●図書館おはなし会

- ▼日時 2月13日(水)午後3時30分〜4時
- ▼場所 1階児童開架室
- ▼内容 図書館スタッフと読み聞かせボランティアによる楽しい絵本の読み聞かせ会を行います。お子さまと一緒に気軽にご参加ください。

●農業支援講座

- ▼日時 2月23日(土) 午後1時30分〜3時30分
- ▼場所 2階学習室
- ▼定員 20名(要申込)
- ▼講師 農山漁村文化協会 鈴木 稔氏
- ▼内容 DVDをみながら、野菜作りに役立つコツや裏ワザなどを学ぶ講座です。
- ▼参加費 無料
- ▼持ち物 筆記用具



「赤ちゃんタイム」 実施しています！

赤ちゃんタイムは、乳幼児をお連れの方が気兼ねなく図書館を利用できるようにするための時間です。託児ボランティア「みつばち」さんの託児のほか、お子さま向けの読み聞かせもしています。小さなお子さま連れの方は、この機会にぜひご利用ください。

- ▼日時 毎月第1・第3木曜日 午前9時〜正午

図書館アンケートに ご協力ください



図書館運営に役立てるため、2月28日までアンケートを実施しています。用紙はカウンターとCD棚横の記載台、1・2階階段踊り場にあります。アンケートはカウンターまたはアンケート回収箱に投函してください。

新着資料のご案内

- ▼一般書
ピーク 堂場瞬一
帰去来 大沢在昌
ゴールデン街コーリング 馳 星周

この地上において私たちが満足させるもの 乙川優三郎
つくもがみ笑います 畠中 恵
ミッテランの帽子 アントワーン・ローラン

▼児童書

拳銃使いの娘 ジョーダン・ハーパー
火星を知る！ 三品隆司
そらのうえのそうでんせん 鎌田 歩

「いたいっ！」がうんだ大発明 ばんそうこうたんじょうものがたり
バリー・ウィッテンシュタイン
やぎこ先生いちねんせい ななもりさちこ

ワイリーのぼうげん マーガレット・ワイズ・ブラウン
▼YA(ヤングアダルト)
脱・呪縛 鎌田 實
宇宙飛行士に聞いてみた！ ティム・ピーク

ジュリアが糸をつむいだ日 リンダ・スー・パーク
たまねぎとはちみつ 瀧羽麻子
願いごとの樹 キヤサリン・アップルゲイト

※紙面の都合上、資料の紹介は一部のみとなっています。
※図書館ホームページから資料の検索ができます。貸出中の資料は、予約サービスをご利用ください。
<http://www.library.nasu.tochigi.jp>

「あたごハイツ」入居者募集中!

申込資格は、安定した収入があること、町民税等の滞納がないこと、連帯保証人が付けられること、暴力団員でないこと等が条件です。

中堅所得者向けの住宅であり、単身での入居も可能です。

■構造 2LDK・鉄筋5階建(エレベーターなし)

■家賃

| 階 | 一般入居者 | 18歳以下の扶養親族がいる入居者 |
|------|---------|------------------|
| 1~3階 | 30,000円 | 24,000円 |
| 4階 | 26,000円 | 20,000円 |
| 5階 | 24,000円 | 18,000円 |

■敷金 家賃の2カ月分

■駐車場 駐車場使用料(月額2,000円/台)

■その他 各種照会等含め、申込みから入居まで2週間程度お時間をいただきます。

■募集期間 随時

■申込み・問合せ ふるさと定住課住宅政策係
☎72-6955

町営住宅の入居者を募集します

入居希望者は、町役場2階のふるさと定住課にご相談ください。なお、申込み多数の場合は抽選となります。

■募集期間 2月12日(火)~22日(金) ※土日を除く

■申込資格

所得が基準の範囲にある方で現在住宅に困っている方(町民税等の滞納がないこと、連帯保証人が付けられること、暴力団員でないこと等が条件)

■申込み・問合せ ふるさと定住課住宅政策係

☎72-6955

【入居募集の町営住宅】

| 団地名 ※()内は建設年度 | 間取り | 戸数 | 単身入居 |
|----------------|-----|----|------|
| 前原団地 (H7) | 3DK | 2戸 | 不可 |
| 湯本団地 (H5) | 3DK | 2戸 | 不可 |
| 新黒田住宅 (H22) | 3DK | 2戸 | 不可 |

お知らせ

一人暮らし高齢者 ふれあい交流会



参加者の方々と一緒に、餃子作り体験と会食、買い物などをお楽しみします。

▼日時 3月19日(火)午前9時~午後3時30分

▼場所 宇都宮餃子つき 他

▼集合 ゆめプラザ・那須 午前9時

▼対象者 町内在住の70歳以上の一人暮らしの方

▼定員 40名(初めて参加される方を優先します)

▼参加費 無料

▼申込方法 2月26日(木)午前9時~午後5時の間に電話または来所してお申込みください。

▼その他 ゆめプラザ・那須までの交通手段がない方は、申込みの際にご相談ください。

・参加者が少人数の場合は中止になることがあります。

▼申込み・問合せ 町社会福祉協議会 ☎725133

「明日へ・戦争は 罪悪である」

上映会のお知らせ

戦争体験が風化し、戦地に赴くことの意味も実態も想像できなくなつた今、「戦争とは、平和とは」を改めて問い直す作品です。昔の青年、今は高齢の落語家が老師の思い出を語り出すところから物語は始まります。

初日午前の上映後と夜の上映前に藤嘉行監督のあいさつがあります。

▼日時 2月15日(金)~21日(木) 午前10時~午後6時50分

(1日2回上映 100分)

▼場所 フォーラム那須塩原

▼入場料 前売り券 1,000円

・当日券 一般1,800円、学生1,500円、シニア1,100円、高校生以下1,000円

▼問合せ 平和と憲法を守る!栃木県北市民ネット 映画サークル十人十色 ☎090-8174-7257(今岡)



栃木県立博物館 《2月の行事》

テーマ展 あつまれ!自然大好き
—ポスター発表会—

県内で自然観察や調査、自然環境の保全に取り組んでいる団体の活動内容や成果を紹介します。

▼期間 3月3日(日)まで

テーマ展 下野国から栃木県へ
—栃木の形を作った人々—



明治初期にかけて栃木県を築いた人々を絵画や写真、公文書などで紹介します。

▼期間 2月23日(土)~4月7日(日)

県博デー2月27日(日)

▼内容 博物館コンサート(宇都宮大学マンドリンクラブ)、クイズ、キッズツアー、学芸員のとっておき講座(絵で見る栃木の生活文化)

▼問合せ 栃木県立博物館 ☎028-634-1311

冬の省エネルギー



関東電気保安協会
<https://www.kdh.or.jp/>

伸びゆく子どもたちの作品展

- 日 時 2月16日(土)～19日(火)
- 場 所 東武宇都宮百貨店大田原店(大田原市美原1-3537-2)
- 内 容 栃木県立那須特別支援学校児童生徒作品と作業製品
- 問合せ 栃木県立那須特別支援学校 ☎0287-36-4570

那須まちづくり広場

○環境アレルギーのお話会2月 「チョコ」ツとおしゃべり会

アレルゲンフリーチョコを食べ比べしながら、アレルギーのこ
と、子育てのことなど自由にお
しゃべりします。

▼日 時 2月14日(木)午前10時
正午、17日(日)午後2時～4時

▼参加費 500円(資料代、場
代、機材費として)

○学習会「暮らしの足を確保する には」

那須町地域づくり事業「高齢者
の生きがいづくりとそれに必要
な移動手段の確保」の一環として
学習会を開催します。

▼日 時 2月19日(火)午前10時
～正午

▼参加費 無料

○セミナー「広場で防災を考える」

災害に強い地域づくりを目指し
て、「いざいざ」ときのエネルギー、
水、食糧、医療の確保について話
合います。

▼日 時 2月23日(土)午前10時
～正午

▼参加費 500円(資料代)



○講演会「近代医療から統合医療 へ～生活者が主役のあたら しい医療～」

近代医療、鍼灸などの代替医療、
食事や心の健康などを含め総合的
なケアで生活の質を上げる統合医
療について学ぶ講演会です。

▼日 時 3月6日(水)午後1時～
3時30分

▼参加費 1,000円

○成年後見制度研修会

▼日 時 3月8日(金)午後1時
～2時

▼参加費 500円(資料代)

▼申込み・問合せ 那須まちづく
り広場(豊原内1340 旧朝
日小学校) ☎④3434

試験・募集

上級救命講習会 受講者募集

この講習会は経験の有無を問
いません。救命技能を修得したい方
は、ぜひ参加してください。

▼日 時 3月2日(土)午前9時～
午後6時(午前8時30分から受付)

▼場 所 那須地区消防本部4階
会議室(大田原市中田原868-12)

▼対 象 中学生以上で那須地区
消防本部署内(大田原市・那須
塩原市・那須町)に居住または、
通勤・通学している方

※企業単位での申込みは、遠慮く
ださい。

▼定 員 40人(先着順)

▼内 容 心肺蘇生法(成人・小
児・幼児)、AEDの使用法、
大出血時の止血法、副子固定や
熱傷の手当て、傷病者管理法、
搬送法等、実技と筆記試験有り

▼受講料 無料

▼申込期間 2月18日(月)～22日(金)
午前8時30分～午後5時15分

※定員になり次第締め切ります。

▼申込み・問合せ
那須地区消防本部警防課
☎0287-2815102

広告

塗り替えをする前に聞きたい!知りたい!予備知識 参加費無料

屋根・外壁塗り替え勉強会開催

日時 2/26(四)・27(金)・3/1(金) (受付開始/12:45～)
3/2日 (受付開始/9:45～) 13:00～15:00 10:00～12:00

会場 那須町文化センター 第1会議室
那須郡那須町大字寺子乙2567-10

定員 10名(要予約) ※当日受付可

参加者プレゼント!!
業者に見積りを取る前の
外壁塗装の教科書
※(一社)市民講座運営委員会発行(非売品)

●お問い合わせお申し込みはこちら ●ご予約はお早めに。定員になり次第締め切らせていただきます。

☎0120-880-136 プロタイムズ白河店 株式会社 郡山塗装
〒961-0856 福島県白河市新白河1丁目36

広告

もうすぐ1年生入学前にしっかりと基礎学習を

入学準備教室開催!!

1ヶ月無料 ※教材費のみ
1,000円が必要です。

- 黒田原教室 72-5180
- 那須教室 那須幼稚園内

けんもくスクール

TEL 028-686-3661

ホームページ <http://www.kenmoku-school.com> メールアドレス kenmoku@go1.com

※自主財源の確保と地元企業等のイメージアップや地域経済の活性化を図るため、有料広告を掲載しています。

矢板市人権フェスタ 矢板市で人権フェスタが開催されます。

- 日時 2月24日(日)午後1時～3時15分(午後0時30分開場)
- 場所 矢板市文化会館大ホール(矢板市矢板103-1) ※駐車場は矢板市役所駐車場をご利用ください。
- 内容
 - 作文発表 平成30年度全国中学生人権作文コンテスト栃木県大会優秀賞受賞作品(矢板中学校2年生)
 - 講演会 「共に生きる社会へ～テレビ報道の現場からの報告」、講師 数本雅子氏(元日本テレビアナウンサー)
- 問合せ 矢板市総務部総務課 ☎0287-43-1113

「統計の日」の標語を募集

- 総務省では「統計の日(10月18日)」のポスターなど、広報媒体に活用する標語を募集しています。
- ▼申込期限 3月31日(日)まで
 - ▼申込方法 所定の応募用紙で1人5作品まで応募できます。
 - 小学生の部、中学生の部、高校生の部、一般の部は、総務省政策統括官室に電子メール、ファクシミリまたは郵送で提出
 - ▼申込み・問合せ 総務省政策統括官付統計企画管理官室普及指導担当
 - ☎03-5273-1144
 - Fax 03-5273-1181
 - ✉houkeinohi@soumu.go.jp
 - 〒162-8668
 - 東京都新宿区若松町19-1
 - 統計調査員の部は、町企画財政課総合政策係に提出
 - ▼申込み・問合せ 町企画財政課総合政策係 ☎②6906
 - ▼その他 所定の応募用紙や過去の作品など、詳しくは総務省のホームページまたは町ホームページをご覧ください。

ノルディックウォーキング 体験会参加者募集

ポール2本を持って歩くことで全身の筋肉を刺激し、運動効果が

相談

- 高いノルディックウォーキングです。
- ▼日時 2月20日(水)または3月20日(水) 午前9時30分～11時30分
 - ▼場所 那須まちづくり広場(旧朝日小学校)
 - ▼定員 20名(定員になり次第締め切ります)
 - ▼参加費 1,000円(ポールのレンタル料、昼食代、保険料)
 - ▼持ち物 運動できる服装、薄手の手袋、タオル、飲み物、帽子
 - ▼申込方法 開催1週間前までに電話でお申し込みください。
 - ▼申込み・問合せ 那須塩原市シニアセンター ☎③2210

高齢者の総合相談支援

町地域包括支援センターでは、高齢者を対象とした相談事業を行っています。

- ▼期日 月々金曜日(祝日・年末年始を除く)
- ▼時間 午前8時30分～午後5時
- ▼場所 那須町地域包括支援センター(ゆめプラザ・那須)
- ▼内容 高齢者の権利擁護・虐待・介護・福祉・健康などの相談
- ▼問合せ
 - 町地域包括支援センター ☎⑦1138
 - 保健福祉課 ☎②6917・6910

障がい等についての総合相談窓口

- 心身の障がいによる困りごとについては、こちらへご相談ください。(町委託事業)
- 指定相談支援事業所ノエル(寺子乙1994-19) ☎③5315
 - 地域生活支援センターゆずり葉(那須塩原市宮町2-14) ☎0287-63-7777
 - ▼問合せ 保健福祉課障がい者福祉係 ☎②6917

ご寄付・善意 ありがとうございます

- | | |
|---------------|---------|
| 湯本 | 草野 勇三 様 |
| 寄居 | 遠藤 和男 様 |
| 旧黒田 | 高久 ミヨ 様 |
| 茗ヶ沢 | 人見 勝 様 |
| 蕪中 | 市川 守男 様 |
| 逃室 | 大森 兼義 様 |
| 平成31年那須町新成人一同 | 様 |
| 通学防犯パトロール隊 | 様 |
| 社会医療法人 博愛会 | 様 |
| 菅間記念病院 | 様 |
- (1/15現在)

広告

PET - CTがん検診 那須町民コース ～那須町内在住の方は以下の料金で検査できます～

- ・PET - CT 検査のみ 49,000円(消費税込) 【実施期間】平成30年4月1日～平成31年3月31日まで
 - ・PET - CT 検査+ピロリ菌検査(便検査) 53,000円(消費税込)
- (通常当院PET - CT検査 ベーシックコース: 102,600円(消費税込))

【お申込・お問合せ】

TEL(0248)22-2282

(月～金 8:30～17:00)

白河厚生総合病院 PET 画像診断センター

※自主財源の確保と地元企業等のイメージアップや地域経済の活性化を図るため、有料広告を掲載しています。

学校給食に「いちご」

J Aなすのから町内の小中学校に、「ちちおとめ」21パックが贈られ、1月24日からの「学校給食週間」にあわせて各小中学校の給食で提供されました。

伊藤順久専務は「ちちおとめは甘味だけでなく程よい酸味もあるので、子どもたちは食べやすいと思います」と話し、教育長は「いちごは子どもたちの好物。とても喜んでくれると思います」と感謝を伝えました。

東陽小学校5年生の後藤知花さんは、「いちごは見た目もかわいいので、とても好きです。給食には、なかなか出ないので、うれしい。あまくておいしかったです」と話し、給食で出たいちごに満足していました。



▶写真左から学校教育課長、教育長、小森富美男さん(生産者代表)、伊藤順久専務(1月15日 教育長室)



(1月28日 東陽小学校)



▶常盤好一さん(常盤園芸・那須塩原、写真左)と木村儀市さん(昔の又写真右)から色鮮やかなシクラメンをいただきました(12/21町長室)



▶源義経伝説にまつわる寒念仏が行われ、五穀豊穡、家内安全を祈願し、念仏に合わせて舞が奉納されました(1/6半俵の寒念仏 半俵公民館)



▶規律のとれた分列進行。服装点検や機械器具点検を行い、黒田原神社で地域の安全・安心を祈願しました(1/6第1分団出初式)



▶図書館の玄関の大きなミズノキに色とりどりのお団子をみんなで飾り付けしました(1/12 図書館事業 とんぼ団子づくり)

イベント情報

2月5日3月

那須温泉ファミリースキー場
雪とあそぼう

▼日時 2月17日(日)、3月17日(日)
午前10時30分
▼場所・問合せ 那須温泉ファミリースキー場 ☎0262567

時庭の神楽

▼日時 2月24日(日)
午前8時から地区内を巡回
午後1時から公民館で披露
▼場所 時庭公民館 時庭地区



栃木県男女共同参画地域推進員那須支部 華の会
第3回つるし雛展 in 那須

▼期間 3月5日(火)〜7日(木)
▼場所 役場本庁町民ホール、黒田原地区まちづくりセンターほか

▼問合せ 生涯学習課女性青少年係 ☎0269923

※詳しくは17ページをご覧ください。



のこった! のこった!

1月18日、大同保育園ですもう大会が行われました。各クラスの優勝目指し、力いっぱい取り組む力士の姿に観客の園児らから大声援が送られました。



どんなお面にしようかな?

1月16日、子育て支援センターでわんぱくれんじゃー「鬼のお面づくり」が開かれ、6組の親子が参加しました。幼児たちは、お母さんと一緒に鬼の顔を書き、元気いっぱいのお面ができてあがりました。



那須町こども体操が完成!

♪水の中って気持ちいい 魚さんになるよ♪

園児たちの元気をさらにアップさせようと制作した那須町こども体操「なすの森でぼうけんだ!」が完成し、1月22日に黒田原第1保育園の園児たちが体操を行いました。身近な生き物の動きを表現する体操となっており、魚の体操では手をヒラヒラさせ、水の中で泳ぐイメージで楽しく体を動かしました。この様子はDVDに収録され、町内の保育園で活用していく予定です。ナレーションを担当した伊王野保育園の木村美由紀保育士は「園児たちが生き物をイメージしやすいように、動きに合わせた発声を心がけました」と話していました。



体育の授業で寒稽古

町では特色ある教育の一環として、冬に中学校の体育の授業で柔道を行っています。

生徒たちは那須柔道クラブの指導者の方々から、基本動作や形だけでなく、礼法も学びました。

(1月15日 那須中央中学校)



八溝山周辺地域自立圏 野球教室を開催

12月24日、大田原市美原公園第2球場で「真中満氏による野球教室」が開催され、町内からは5名の児童が参加しました。この野球教室は八溝山周辺地域定住自立圏における連携市町を対象したもので、参加した約100人の児童たちは熱心に野球に取り組んでいました。



町教育委員会では、児童生徒の「生きる力」を養うため、学校や家庭、地域とともにさまざまな取り組みを行っています。「夢ある子どもを育む那須の教育」について12回シリーズでお伝えします。

夢・感動通信

町独自の教育課程編成「NAiSUタイム」がはじまります！

No.2



昨年末、町教育委員会は文部科学省から「教育課程特例校」に指定されました。これにより、町独自の新教科「NAiSUタイム」が今年4月から町内8つの小中学校で実施されます。

新教科「NAiSUタイム」とは？

那須の中心に「(愛)」を配し、児童生徒が「CARE」プログラム(1月号掲載)を基盤とした大人たちの愛に育まれ、那須の担い手となるようにとの思いを込めました。教科は「人間関係プログラム」、「防災教育」、「プログラミング教育」の3つで構成されており、年間授業時間は25時間となっています。これを9年間の小中一貫教育の柱とし、地域の特色を生かした内容で実施していきます。

町の「学力」観
各教科の学習内容を理解することも大切ですが、これからの時代を生きていくために、よりよい人との関わりを作り、自らを高めしていくことができる子を町では育てていきます。

思考力・判断力・表現力のほか、人と関わる力や豊かな感性、思いやり、人間性などを育成する教育活動をこの3つと積み重ねて実践します。NAiSUタイムを通じて、豊かな関わり合いによって育まれる基本的信頼感と自己肯定感に支えられた確かな学力を目指しています。

「NAiSUタイム」の3つの内容については、この後詳しくお伝えしていきます。また、各学校便りなどでもお知らせしていく予定です。



■問合せ 学校教育課学校教育係
☎ 72-6922

那須のいろいろなおいしいものを、作る人の思いも一緒にご紹介。

ほっと
と息



「那須の良い所とフランスの良い所を取り入れました」と話すのは、一昨年7月にオープンした「ルクグロフ」のオーナー、石川一郎さん。仕事の関係でフランスには年に数回訪れているそうです。特にフランス北東部、ドイツとの国境近くにあるアルザス地方は、美しい街並みとおいしい郷土料理、かわいらしい小物がたくさんあることから、これらを紹介し、素敵な雰囲気を提供できるお店を作りたいと思い、アルザスをコンセプトにしたカフェ・レストランをオープンしたそうです。主要都市

ストラスブールの観光協会とは友好親善を結んでおり、地元名産の伝統的な陶器(スフレンハイム)なども販売しています。

現在は、店名でもあるルクグロフ(焼き菓子)を「那須ルクグロフ」として高速道路パーキングエリアやデパートの物産展で販売しているそうです。アルザスとコラボした那須発信の新しいスイーツが全国に広まっていきますように！



アルザス地方の郷土料理「ベツコブ」。白ワインの風味と豚肉と野菜のうまみが口の中にふんわり広がります。



アルザスの職人さんの手で作られた温かみのある陶器が並んでいます。



フランス国旗と窓辺に咲く花々が目印です。

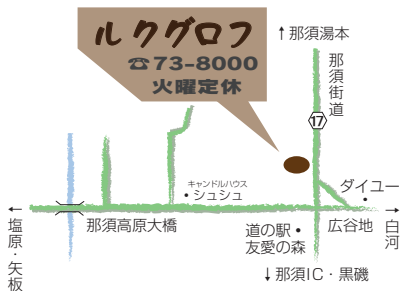

オーナーの石川さん(中央)、スタッフの三森さん(左)と薄井さん(右)

みんなの広場 表紙シリーズ「はぐくむ喜び」では、町を支える農業の魅力をご紹介します。



和牛繁殖農家
渡辺 毅さん
(小島)



渡辺毅さんは、家業である和牛の繁殖を32年前に継ぎ、現在は約50頭の繁殖雌牛を飼育しています。繁殖農家で産まれた子牛は約10カ月間育てられた後、家畜市場を経て肥育農家に出荷されます。県内はもとより全国各地で肥育され、立派な肉用牛となつていきます。表紙は生後5日目の子牛で、渡辺さんが持つ哺乳瓶からミルクを上手に飲んでいました。10か月間、ミルクや飼料を与え大切に育てていくそうです。

渡辺さんは現在、町の認定農業者の会長も務め、地域の農業振興の発展にも尽力しています。今後のことについて何うと、「まずは現状をしっかりと維持して、次の代に引き継いでいければいいですね」と話してくれました。

短歌

余笹川いにしえ人が住みせりし
洞穴望み往事を忍ぶ
平成の旅の終りを国民に
告ぐる陛下のテレビに見入る

西 尚男
中島 君江

◎今月号の遊行柳の投句は該当作品がありませんでした。

俳句

那須文芸

ふるさとに思いをはせる貨車の雪
人生の余白尊し初暦
改元の年に居合わす老いの春
庭の椅子雪座布団が敷かれたり
やはらかな梅一粒のなすな粥
初春の銀輪光る川光る
書初めの筆力弱し老いを知る
大雪の知らせ届きぬ母の里
晴れやかな大和日の丸初明り
初御空重なる絵馬の音を聴く
御降りや宿の女将の迎へ傘
一つずつ消えゆく山の冬灯
小寒の夜通し叫ぶ山の風
寒禽の声の間合や森静か
メモにメモ足して師走の街に出る
奥宮へ真砂踏みゆく淑気かな
春着きし乳呑む孫を大寫し
初暦太き文字にて旅予定
妻癒えよ吾も一病初句会

小森 静江
鮎瀬 汀
岡部 慶子
角田富美子
平岡 丈子
齋藤 照代
白田 静江
七海 英音
大島 昇
榎 かず子
仲川 光風
津田イツ子
長島 啓子
山口 生石
井出かへい
松浦 秀文
中島 慶子
田部井清子
田中 思楼

「広報那須」に広告を掲載しませんか

- 広告の大きさ と 掲載料
1号広告 縦5cm 横17cm 20,000円
2号広告 縦5cm 横8cm 10,000円
- 掲載方法
掲載希望発行日の2カ月前までに申込みをし、版下原稿を作成・提出してください。
- 申込み・問合せ 総務課広報広聴係 ☎72-6901

那須文芸への出句について

- 出句は楷書でお願いします。判別できない場合は掲載になりませんのでご注意ください。
- また、電話番号の記入をお願いします。
- 締切り 2月18日(月)
- 俳句の送付先
〒329-3222 那須町大字寺子丙3-166
田中 義郎 ☎72-5044
- 短歌の送付先
〒329-3292 那須町大字寺子丙3-13
総務課広報広聴係 ☎72-6901

八溝山周辺地域定住自立圏 広域無料法律相談

- 日時 3月14日(木) 午後1時30分～4時30分(1人20分間)
- 会場 トコトコ大田原
- 内容 法律上の困りごと
- 応対者 弁護士2名
- 定員 18名(要予約)
- 予約方法 3月7日(木)から13日(水)までの間に、電話で予約してください。
- 申込み・問合せ 大田原市総務課 ☎0287-23-1111



行政相談

- ▼日時 2月15日(金)、3月1日(金) 午前9時～正午
- ▼会場 ゆめプラザ・那須
- ▼内容 行政上の困りごと
- ▼応対者 平山英夫行政相談委員
- ▼問合せ (自宅) ☎5234

心配ごと相談

- ▼日時 2月20日(水) 午前10時～午後3時
- ▼会場 ゆめプラザ・那須
- ▼内容 身の回りの心配ごと
- ▼応対者 民生委員3名
- ▼問合せ 那須町社会福祉協議会 ☎5133

交通事故巡回相談

- ▼日時 2月22日(金) 午前10時～11時20分、午後1時～2時20分
- ▼会場 那須塩原市役所
- ▼内容 交通事故など
- ▼応対者 交通事故相談員1名
- ▼予約方法 3日前までに電話で予約し、予約がない場合、巡回相談は実施しません。
- ▼申込み・問合せ 県民プラザ ☎028-623-2188

不動産相談

- ▼日時 2月22日(金)、3月5日(火) 午後1時30分～3時30分
- ▼会場 不動産会館県北支部
- ▼内容 不動産取引など

- ▼応対者 相談員 2名
- ▼問合せ 宅建協会県北支部(那須塩原市) ☎6677

人権相談

- ▼日時 2月25日(月) 午前9時30分～正午
- ▼会場 ゆめプラザ・那須
- ▼内容 人権に関する相談(職場でのパワハラ、学校でのいじめ、言葉の暴力など)
- ▼応対者 人権擁護委員 2名
- ▼問合せ 保健福祉課福祉係 ☎76917

弁護士による法律相談

- ▼日時 3月10日(日) 午後1時～4時(1人20分間)
- ▼会場 ゆめプラザ・那須
- ▼内容 法律上の困りごと
- ▼応対者 弁護士1名
- ▼定員 8名(要予約)
- ▼予約方法 2月25日(月)から予約受付を開始し、定員になり次第締め切ります。(土日祝日は予約できません)
- ▼申込み・問合せ 総務課総務係 ☎76901



消費の豆知識

除雪サービス料金や作業内容を事前に確認しましょう

事例

大雪が降り、近所の家で除雪作業をしていた業者に、屋根の雪下ろしと除雪を依頼した。雪の重みで窓ガラスも割れ、急を要しており料金も聞かなかった。初日は半日、翌日は1時間ほど2人で作業をし、2日で15万円も請求された。高額で驚いた。(70歳代 女性)

等についてよく確認しましょう。事業者とやり取りするときや除雪の作業時は、1人で対応せず、家族や周りの人に立ち会ってもらったことも大切です。急に大雪が降っても慌てないように、あらかじめサービス内容や料金の情報を収集しておくようにしましょう。

困ったときは一人で悩まず相談しましょう

- ▼問合せ ○那須町消費生活センター ☎76937
- 栃木県消費生活センター ☎028-625-2227



ひんがし助言

依頼する際は、実際に現場を見てもらった上で見積もりを取り、契約しましょう。見積もり時には、「雪下ろし」「除雪」「排雪」等具体的な作業内容、料金体系、重機が入る等別料金の発生の有無や、作業が完了できなかった場合の対応、作業に伴う自宅設備の破損の対応

悪質商法や多重債務などの消費生活に関する相談は、

「那須町消費生活センター」へ!

- 開所日 月曜日～金曜日(祝日・年末年始を除く)
- 時間 午前9時～正午、午後1時～4時
- 場所 那須町役場内1階東側
- 電話 0287-72-6937

「消費者ホットライン」3桁の電話番号 188番へ
土日など役場が休みの時にも、相談可能な窓口へおつなぎします。(年末年始を除く)

平成31年2月・3月のカレンダー

2月10日～3月9日

| | |
|------|---|
| 2月 | |
| 10 日 | ・道の駅東山道伊王野 寒晒しそばまつり17日まで (午前11時～午後4時) ・休日当番医診療 見川医院 (☎76-2204) |
| 11 月 | ・休日当番医診療 あしのメディカルクリニック (☎73-8885) ・休館 (ゆめプラザ・那須) |
| 12 火 | ・休館 (図書館、スポセン、文セン、探訪館、ドーム、 ゆめプラザ・那須) |
| 13 水 | ・休館 (りぼーる) |
| 14 木 | |
| 15 金 | ・行政相談 (ゆめプラザ・那須 午前9時～正午) |
| 16 土 | |
| 17 日 | ・雪とあそぼう (那須温泉ファミリースキー場) ・毎月第3日曜日は家庭の日です。 ～家庭のぎずなを深める日としましょう～ 那須町教育委員会 ・休日当番医診療 黒磯医院 (☎62-0961) |
| 18 月 | ・休館 (図書館、スポセン、文セン、探訪館、ドーム) |
| 19 火 | ・休館 (ゆめプラザ・那須) |
| 20 水 | ・心配ごと相談 (ゆめプラザ・那須 午前10時～午後3時) ・休館 (りぼーる) |
| 21 木 | |
| 22 金 | ・交通事故巡回相談 (那須塩原市役所 午前10時～、午後1時～) ・不動産相談 (不動産会館県北支部 午後1時30分～3時30分) |
| 23 土 | |

| | |
|------|--|
| 24 日 | ・時庭の神楽 (時庭公民館) ・休日当番医診療 大島内科小児科医院 (☎62-0106) |
| 25 月 | ・人権相談 (ゆめプラザ・那須 午前9時30分～正午) ・休館 (図書館、スポセン、文セン、探訪館、ドーム) |
| 26 火 | ・休館 (ゆめプラザ・那須) |
| 27 水 | ・休館 (りぼーる) |
| 28 木 | |
| 3月 | |
| 1 金 | ・行政相談 (ゆめプラザ・那須 午前9時～正午) |
| 2 土 | |
| 3 日 | ・休日当番医診療 柄沢医院 (☎64-0311) |
| 4 月 | ・休館 (図書館、スポセン、文セン、探訪館、ドーム) |
| 5 火 | ・第3回つるし雛 in 那須 (役場町民ホールほか) 7日まで ・不動産相談 (不動産会館県北支部 午後1時30分～3時30分) ・休館 (ゆめプラザ・那須) |
| 6 水 | ・休館 (りぼーる) |
| 7 木 | |
| 8 金 | |
| 9 土 | |

※休館案内 表示と問合せは以下のとおりです。

図書館：那須町立図書館 (☎72-5840)、スポセン：那須町スポーツセンター (☎72-5959)、文セン：那須町文化センター (☎72-6565)、探訪館：那須歴史探訪館 (☎74-7007)、ドーム：那須スイミングドーム (☎72-6788)、ゆめプラザ・那須：那須町子ども未来課 (☎72-6959)、りぼーる：りぼーる・たなか (☎73-5347) です。

※検診等は保健センターだよりをご覧ください。

※内容等は変更になる場合もあります。

2月の納税

納期限 2月28日 (木)

- ・固定資産税4期
- ・国民健康保険税8期
- ・介護保険料8期
- ・後期高齢者医療保険料8期

納め忘れの町税はありませんか？
今一度ご確認ください。

○納税は便利な口座振替で！ ○コンビニでも納められます。
○クレジットカード納付や、ヤフー公式アプリでの納付もできます。
(クレジットカードの納付は町県民税、固定資産税、軽自動車税、
国民健康保険税のみ納期限内に限ります。詳しくは税務課まで ☎72-6904)
※毎週金曜日は、午後7時15分まで税務課窓口で町税の納付ができます。



「表紙の話」はみんなの広場(25頁)に移動しました。

広報那須3月号 3月5日(火)発行

「殺生石」物語考

物語の概略 ⑬

深く叡感された鳥羽天皇は、藻は生まれながらの秀才にして仏教も悟り心が清く澄んでいるため、こういうこともあるのであるろうとお考えになった。そこで、天皇は藻に、「輝く」という意味を持つ、玉の一字を賜った。藻は、これより玉藻前と呼ばれる。近臣たちは皆、藻を怪しんだが、天皇の御寵愛をおもんばかって諫めることを憚った。鳥羽天皇の御寵愛は一段と深まり、玉藻前をおそばから片時も離さない。それにつれ、皇后や他の御局の寝所に通う天皇の足も遠のき、玉藻前は、恨みを持たれるようになった。

しかし、鳥羽天皇はやがて、昼夜の別なく物怪がついたように苦しまれ、時には狂人のように転げ回ったかと思うと、またお静かになった。天皇のお顔は日ごとに青ざめ、龍体は急におやつれになる。典薬頭らは、原因を種々議論しあつたが為す術がない。

諸寺、高僧、貴僧らもみな、加持や祈禱に秘法を尽くしたが効果はなかつた。ここに、陰陽の博士、安倍晴明より数えて六代の孫、安倍泰親は、密かに、易室を清め、身は齋戒沐浴すると、占いに専念した。

やがて、その占いに、異形の魔畜が天皇に添え奉っているとの卦が出た。泰親は、身から光を放つた過日の出来事と重ね合わせ、玉藻前こそ、陰獣の物怪であり、天皇の御悩みの原因であると確信する。泰親は直ちに、関白忠実公の館に赴き、事の次第を説明する。公はすぐさま参内し、泰親が申した次第を天皇に相聞した。その時、玉藻前は密かに、物陰でそれを聞き、泰親を恨む。



筆者 前那須歴史探訪館 館長

齊藤 宏壽 先生 (湯本在住)

今月のひとこと

掛け声を一つに合わせ雪道の車の後押す見知らぬ同士

かつこう

獺は取った魚をすぐには食べず、その縁に並べる習性があり、うに見立てた季語が「獺魚を祭る」。七十二候の一つで立春を過ぎた頃を言う。転じて、多くの書物を机に並べて読んだり調べたりする様子にも使われるようになった▼立春を過ぎていよいよ始まるのが確定申告。過去

には、水稲農家は農業所得標準方式による申告が認められていた。作付面積に応じて一定の計算式で所得額が決まるので農家の負担はほとんどなかったが、段階的に廃止され、平成18年には全ての農家が収支計算方式による申告に移した。町の申告相談会場でも、まさに獺祭のごとく、帳簿や何枚もの領収書を机の上に並べる様子があちこちで見られた▼国税庁ホームページでは、今年1月から利用手続

きを簡便化したりスマートフォン対応にしたりと、自宅等で行える電子申告e-Taxの普及を進めている。収支計算が定着し今では多くの農家が売上と経費の計算を済ませて申告に臨んでいるように、便利なe-Taxも更に定着が進むだろう▼「年が明けても、申告が終わるまでは何だか落ち着かない」と話す農家がいた。e-Taxでスマートフォンに申告を終わらせた後の晩酌は、銘酒ではなくても、きつと美味しく感じるだろう。

赤ちゃん

こんにちは

三森 唯桜 (右)
み 澁桜 (左)

仲町

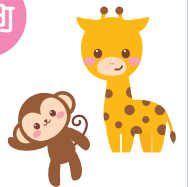

平成30年
7月10日生

父 賢一さん 母 恵美さん

唯桜、澁桜ちゃんは…

いつもニコニコ笑顔の双子ちゃん! みんなの癒しです!

「こんにちは赤ちゃん」コーナーの写真を随時募集しています。詳しくは総務課広報広聴係(☎72-6901)まで。

町の世帯と人口

(1月1日現在・住民基本台帳)

()の数字は前月比

・世帯数 10,276世帯 (-8)

・人口 25,288人 (-23)

男12,553人(-6) 女12,735人(-17)

あなたの「声」を聞かせてください

地域の身近な情報や、広報「那須」の感想・ご意見をお待ちしています。お名前と連絡先とともに下記までお寄せください。